



บริษัท เอ็กสพลัส ทราเวล จำกัด

TAT License*11/07860

100/2 ซอยราษฎร์พัฒนา 14 ถนนราษฎร์พัฒนา แขวงสะพานสูง เขตสะพานสูง กรุงเทพฯ 10240

Tel: 0-29173489-90 Fax: 0-2917-3478 Hotline: 096-651-6565

Email: extraplustravel@gmail.com www.extraplustravel.com Skype:na1971@hotmail.com



KOREA SUMMER หนีร้อน...ไปหารัก

5 วัน 3 คืน

หมู่บ้านเทพนิยาย - ลอตเต้ - วันเมาส์ สโนว์พาร์ค
ช้อปปิ้ง 3 ตลาด เมียงดง ทงแดมุน ฮงแด

เดินทางเดือน **มิ.ย. - ก.ย. 61**

พักโฮล 3 คืน

ราคารเริ่มต้น

13,900





Free Wi-Fi

FREE WIFI

โรงแรม 3 คืน

เดินทางโดยสายการบินเจ็ทแอร์ โหลดกระเป๋าได้ 15 กิโลกรัม

พิเศษ !!!!! พัก กรุงโซล 3 คืน

สายการบินจินแอร์ JIN AIR (LJ)

ขาไป	LJ002	BKK - ICN	01.05 – 08.25
สายการบินจินแอร์ JIN AIR (LJ)			
ขากลับ	LJ001	ICN - BKK	19.55 – 23.35

หากท่านต้องซื้อบัตรโดยสารภายในประเทศเพื่อไปและกลับกรุงเทพฯ แต่ละกริ๊ปนั้นจะคอนเฟิร์มก่อนประมาณ 10 วันก่อนเดินทาง หากท่านต้องการจองตั๋วเครื่องบินภายในประเทศ กรุณาสอบถามเที่ยวบินคอนเฟิร์มกับเจ้าหน้าที่ก่อน กรุณาเลือกซื้อบัตรโดยสารภายในประเทศประเภทที่สามารถเลื่อนวันและเวลาในการเดินทางได้และหากกรณีเกิดความผิดพลาดจากสายการบิน เช่น ความล่าช้าของเที่ยวบิน การยกเลิกเที่ยวบิน มีการยุบเที่ยวบินรวมกัน ตารางการการเดินทางมีการเปลี่ยนแปลง เนื่องจากสายการบินพิจารณาสถานการณ์แล้วว่า อยู่นอกเหนือความควบคุม หรือเหตุผลเชิงพาณิชย์ หรือเหตุผลทางด้านความปลอดภัย เป็นต้น เหตุผลต่างๆที่อยู่เหนือความควบคุมของบริษัท ผู้จัดจะไม่รับผิดชอบและไม่สามารถคืนค่าใช้จ่ายต่างๆได้ในทุกกรณี

อัตราค่าบริการ		
กำหนดวันเดินทาง	ผู้ใหญ่ 1 ท่าน (พักห้องละ 2 – 3 ท่าน)	พักเดี่ยว
01 – 05 มิถุนายน 2561	14,900.-	5,500.-
04 – 08 มิถุนายน 2561	13,900.-	5,500.-
07 - 11 มิถุนายน 2561	14,900.-	5,500.-
10 – 14 มิถุนายน 2561	13,900.-	5,500.-
13 – 17 มิถุนายน 2561	14,900.-	5,500.-
16 – 20 มิถุนายน 2561	14,900.-	5,500.-
19 – 23 มิถุนายน 2561	14,900.-	5,500.-
22 – 26 มิถุนายน 2561	14,900.-	5,500.-
25 – 29 มิถุนายน 2561	13,900.-	5,500.-
28 มิถุนายน – 02 กรกฎาคม 2561	14,900.-	5,500.-
01 – 05 กรกฎาคม 2561	13,900.-	5,500.-
04 – 08 กรกฎาคม 2561	14,900.-	5,500.-
07 – 11 กรกฎาคม 2561	14,900.-	5,500.-
10 – 14 กรกฎาคม 2561	14,900.-	5,500.-
13 – 17 กรกฎาคม 2561	13,900.-	5,500.-
16 – 20 กรกฎาคม 2561	13,900.-	5,500.-
19 – 23 กรกฎาคม 2561	14,900.-	5,500.-
21 – 25 สิงหาคม 2561	14,900.-	5,500.-
24 – 28 สิงหาคม 2561	14,900.-	5,500.-
27 – 31 สิงหาคม 2561	13,900.-	5,500.-
30 สิงหาคม – 03 กันยายน 2561	14,900.-	5,500.-
02 – 06 กันยายน 2561	15,900.-	5,500.-
05 – 09 กันยายน 2561	16,900.-	5,500.-
08 – 12 กันยายน 2561	15,900.-	5,500.-
11 – 15 กันยายน 2561	15,900.-	5,500.-
14 – 18 กันยายน 2561	16,900.-	5,500.-
17 – 21 กันยายน 2561	15,900.-	5,500.-
20 – 24 กันยายน 2561	16,900.-	5,500.-
23 – 27 กันยายน 2561	15,900.-	5,500.-
26 – 30 กันยายน 2561	16,900.-	5,500.-
29 กันยายน – 03 ตุลาคม 2561	16,900.-	5,500.-

***** ราคาโปรโมชั่น!!!ไม่มีราคาเด็ก *****

ราคาอื่นๆ

1. เด็กทารก **INFANT** (อายุต่ำกว่า 2 ปี) ราคา **8,900** บาท
2. จอยแลนด์ไม่ใช้ตัวเครื่องบิน ราคา **8,900** บาท

วันแรก	กรุงเทพฯ (สุวรรณภูมิ)
21.00 น.	คณะพร้อมกันที่ท่าอากาศยานสุวรรณภูมิ อาคารผู้โดยสารขาออกประตู 4 เคาน์เตอร์ D สายการบินจินแอร์ (LJ) มีเจ้าหน้าที่ของบริษัทฯคอยให้การต้อนรับและอำนวยความสะดวก
วันที่สอง	อินชอน – หมู่บ้านเทพนิยาย - CHINA TOWN-ONE MOUNT SNOW PARK
01.05 น.	เหิรฟ้าสู่กรุงโซล โดยสายการบิน JIN AIR เที่ยวบินที่ LJ 002 (บินประมาณ 4.30 – 05.00 ชั่วโมง) บริการ SNACK BOX บนเครื่อง

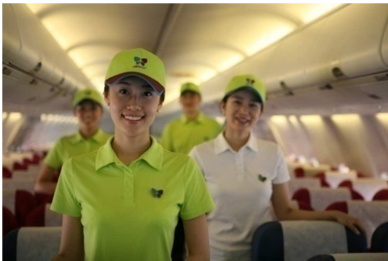

08.25 น. เดินทางถึงท่าอากาศยานนานาชาติอินชอนประเทศเกาหลีใต้ (เวลาท้องถิ่นเร็วกว่าไทย 2 ชม.)



จากนั้นนำท่านเดินทางสู่ **หมู่บ้านเทพนิยาย หรือ DONGHWA MAEUL** ได้ถูกเนรมิตร และตกแต่งให้หมู่บ้านที่แสนธรรมดาให้กลายเป็นหมู่บ้านแห่งเทพนิยาย โดยนำนิยายที่ทุกท่านคุ้นเคยหลายเรื่องมาวาดภาพตกแต่งรอบๆหมู่บ้านแห่งนี้ เช่น ปีเตอร์แพน สโนว์ไวท์กับคนแคระทั้ง 7 ละครดิโนกับตะเกียงวิเศษ หนูน้อยหมวกแดง ฯลฯ ให้ท่านได้ถ่ายภาพได้เกือบทุกมุม หันไปทางไหนก็ต้องถ่ายภาพเก็บไว้เป็นที่ระลึก จากนั้นนำท่านเดินทางสู่ **โซนาทาวน์** เป็นชุมชนของชาวจีนที่ถือกำเนิดจากการเปิดท่าเรืออินชอนในปี ค.ศ. 1883 ในอดีตนับเป็นพื้นที่สำคัญในการขนส่งและค้าขายสินค้าจากประเทศจีน สำหรับปัจจุบันนี้ชาวจีนที่ยังคงอาศัยอยู่เป็นรุ่นที่ 2 หรือรุ่นที่ 3 นับจากที่มีการบุกเบิก แต่กลิ่นไอและการดำรงไว้ซึ่งวัฒนธรรมของคนรุ่นก่อนยังคงมีให้เห็น รวมไปถึงการได้มีโอกาสได้ลิ้มลองรสชาติอาหารจีนที่มีให้เลือกสรรหลายร้านที่อินชอนโซนาทาวน์แห่งนี้



เที่ยง

รับประทานอาหารเย็น ณ กัสดาคาร (มือที่ 1) บริการ **OSAM** หรือหมูและปลาหมึกพัดน้ำจืดคลุกเนื้อ หมูและปลาหมึกย่างบาร์บีคิวหมักสไตส์สมัยใหม่เกาหลีคนต่างประเทศนิยมรับประทานเพราะมีรสชาติออกหวาน เผ็ดเล็กน้อย โดยการนำบาร์บีคิวปลาหมึกลงในกระทะครึ่งวงกลมพร้อมน้ำซุปรุจรส



จากนั้นนำท่าน **One Mount Snow Park รวมค่าเข้า SNOW PARK** นำท่านเดินทางสู่ One Mount ตั้งอยู่ที่ เมือง Goyang แหล่งท่องเที่ยวใหม่ล่าสุดใกล้กรุงโซล ภายในแบ่งพื้นที่เป็นหลายส่วนพร้อมด้วยสิ่งอำนวยความสะดวกมากมาย เช่น Fitness & Golf, Club, Water Park, Shopping Mall, Roof Garden, Snow Park เป็นต้น นอกจากนี้ หนึ่งในสถานที่ถ่ายทำฉากในเรื่อง Full House (Thai) ยังเคยเป็นสถานที่ถ่ายทำมิวสิกวิดีโอเพลง เจนเทิลแมน (Gentleman) ของ PSY นักร้องหนุ่มชาวเกาหลีใต้ เจ้าของเพลง กังนัม สไตล์ ที่โด่งดังไปทั่วโลก เมื่อปีที่ผ่านๆ มา หรือ แม้กระทั่งรายการยอดฮิต Running Man ก็เคยมาถ่ายทำที่นี่ พาทุกท่านเดินทางเข้าไปในส่วน ของ สกีโดม ซึ่งเป็นการจำลองลานสกีในร่มอันกว้างใหญ่ ไม่ต่างไปจากลานสกีที่นักท่องเที่ยวจะสัมผัสได้ ในช่วงฤดูหนาว โดยสามารถสนุกสนานกับการเล่นสกีหรือ สโนว์บอร์ดได้ตามความถนัด



เย็น

รับประทานอาหารเย็น ณ กัสดาคาร (มือที่ 2) บริการ **บูเดจิกเก** หรือ **Budae jjigae** ไส้กิมจิ แป้งดีบุก ราม ยอน เนื้อสัตว์ แฮม ไส้กรอก เบคอน ผักและเห็ด มีรสชาติจัดจ้านเล็กน้อย

ค่ำ

นำท่านเข้าสู่ที่พัก **INTER CITY HOTEL, BENIKEA HOTEL** หรือเทียบเท่า

โรงแรมคอนเฟิร์มจะแจ้งในใบนัดหมายการเดินทางอีกครั้ง โดยทางบริษัทจะส่งให้ก่อน 5-7 วันก่อนเดินทาง

วันที่สาม

COSMETIC SHOP – ลอดเต้ อควาเรียม – ลอดเต้ ทาวเวอร์ – สวนสนุกลอดเต้เวิลด์ - ทงแดมุน

เช้า

รับประทานอาหารเช้า ณ ห้องอาหารของโรงแรม (มือที่ 3)



ต่างๆ ทั้งหมด 9 โซน โซนแรก คือ Rivers of Korea ที่โซนนี้เป็นของสัตว์ที่อยู่ในน้ำจัดตามแม่น้ำ ทะเลสาบ ในประเทศเกาหลี โซนที่สอง คือ Tropical River ในโซนนี้ก็มีสัตว์ในเขตร้อนเป็นหลัก โซนที่สามคือ Amazon River ในโซนนี้จะมีปลาน้ำจืดที่ใหญ่ที่สุด อย่าง Pirarucu และ Arowana ซึ่งอาศัยอยู่ในแม่น้ำอเมซอน โซนที่ 4 คือ Sea Lion Zone เสน่ห์ที่น่าหลงใหลของโซนนี้คือสิงโตทะเลที่ว่ายน้ำไปมา ส่วนโซนที่ 5 ก็คือ The Ocean คือ เป็นเหมือนหัวใจของอควาเรียมแห่งนี้ โซนต่อไป โซนที่ 6 ซึ่งมีดาราชของที่นี่ก็คือ Beluga Whale แหวกว่ายเล่นลูกบอล ทั้งเด็กและผู้ใหญ่ก็ชอบโซนนี้ โซนที่ 7 คือ Coral Reef Garden โซนนี้จะมีสารพัดสัตว์น้ำตามแนวประการังให้ได้ดูกัน โซนที่ 8 คือ Play Ocean โซนนี้จะได้สัมผัสสัตว์ทะเลอย่างปลาฉลาม และโซนสุดท้าย คือ Polar Region Zone เป็นโซนเรียนรู้เกี่ยวกับเพนกวิน ท่านจะได้เพลินเพลินกันไปโลกใต้ท้องทะเล นำท่านเข้าชม **ลอดเต้เวิลด์ ทาวเวอร์** ไม่รวมค่าขึ้นลิฟต์ เป็นสถาปัตยกรรมอาคารที่โดดเด่น มีแรงบันดาลใจ

จากภาพวาดเซรามิกเกาหลี และพุกันเขียน เป็นตึกที่สูงเป็นลำดับที่ 6 ของโลก(556 เมตร) มีทั้งหมด 123 ชั้น ด้านบนทาวเวอร์ประกอบด้วยแกลเลอรี คาเฟ่ โรงแรมหรู และหอชมวิว Skywalk ที่สามารถชื่นชมทัศนียภาพอันงดงามของไฟในตัวเมืองกรุงโซลได้อย่างทั่วถึง ซึ่งได้รับการบันทึกในสถิติโลกกินเนสส์ (Guinness World Records) 3 อย่างคือ Sky deck ชั้น 118 เป็นหอชมวิวที่มีพื้นเป็นกระจกที่สูงที่สุดในโลก ลิฟต์ Sky Shuttle เป็นลิฟต์โดยสารคู่ที่เร็วที่สุด ด้วยความเร็ว 10 เมตร / วินาที และ Sky Shuttle ยังเป็นลิฟท์ที่ใช้งานในระยะเวลาที่ยาวนานที่สุด*** ราคานี้ไม่รวมค่าลิฟต์ ท่านใดสนใจโปรดสอบถามราคา กับ หัวหน้าทัวร์ (ค่าลิฟต์ 27,000 วอน) หากท่านใดที่ไม่สนใจ สามารถเดิน ขึ้นรถบัสตามอรัยาศัย ที่ ลอตเต้เว็ลด์มอลล์ เป็นแหล่งช้อปปิ้งชั้นนำที่มีชีวิตชีวาแห่งหนึ่งของกรุงโซล ตั้งอยู่ติดกับทาวเวอร์ เดิมไปด้วยร้านอาหาร และร้านจำหน่ายสินค้าปลอดภาษีจากหลากหลายแบรนด์ทั้งในประเทศและต่างประเทศ ***



เที่ยง **รับประทานอาหารกลางวัน ณ กั๊ดดาคาร (มื้อที่ 4) บริการ บุลโกกิ (Bulgoki) อาหารเกาหลีที่ขึ้นชื่ออีกอย่างหนึ่ง เป็นเนื้อสัตว์ขอสบารบีควเกาหลี ประยุกต์ใช้เทคนิคการย่างแบบดั้งเดิม นำมาชลกขลิบกกับซุปนบูลโกกิ กระเทียม พร้อมผักและเครื่องเคียงต่างๆ เวลากินให้กินกับผัก กระเทียม และพริก ห่อเป็นคำแล้วจิ้มน้ำจิ้ม**



นำท่านเดินทางสู่ **สวนสนุกล็อตเต้เว็ลด์ รวมบัตรเครื่องเล่นไม่จำกัดจำนวนรอบ** เป็นสวนสนุกแห่งหนึ่งตั้งอยู่ในกรุงโซล ประเทศเกาหลีใต้ พื้นที่ประกอบด้วยสวนสนุกในร่มและกลางแจ้ง และมีสิ่งอำนวยความสะดวกอื่นๆ ในบริเวณสวนสนุก อาทิ การเชื่อมต่อกับระบบรถไฟฟ้าวางเดี่ยว ห้างสรรพสินค้า โรงแรม และพิพิธภัณฑ์พื้นบ้านของเกาหลี รวมทั้งโรงพยาบาล และพื้นที่สำหรับการกีฬา สวนสนุกในร่มของล็อตเต้เว็ลด์เป็นสวนสนุกในร่มที่มีขนาดใหญ่ติดอันดับโลก สวนสนุกในร่มนี้ จะมีด้วยกัน ทั้งหมด 4 ชั้น แต่ละชั้นจะมีทั้งเครื่องเล่นต่างๆ ร้านอาหาร และ ร้านขายของ มีลานสเก็ต น้ำแข็งขนาดใหญ่อยู่ตรงกลาง เครื่องเล่นยอดฮิตที่แนะนำคือ THE ADVENTURE OF SIND BAD , THE CONQUISTADOR , FLUME RIDE , THE FRENCH REVOLUTION , JUNGLE ADVENTURE และ PHARAOH'S FURY ฯลฯ อีกทีหนึ่งคือ MAGIC ISLAND เป็นสวนสนุกที่มีน้ำล้อมรอบ โดยมาทางชั้น 2 ของ LOTTE WORLD ADVENTURE ในส่วนของ MAGIC ISLAND ซึ่งเป็นสวนสนุกกลางแจ้งที่มีเครื่องเล่นที่หวาดเสียวอยู่หลายชนิด อาทิ ATIAN TIS , GYRO DROP ,GYRO SWING , GYRO SPIN , COMET EXPRESS



เย็น **รับประทานอาหารเย็น ณ กั๊ดดาคาร (มื้อที่ 5) บริการ พิณโซล และ ชมการแสดงไฟสีโตลด์เกาหลีอันหนึ่งถึงไฟล้านๆ ปร**
รสชาติแบบเกาหลีจริง



จากนั้นนำท่านเดินทางสู่ย่านศูนย์การค้าแหล่งช้อปปิ้งที่ชื่อได้ว่าใหญ่ที่สุดในเอเชีย **ทงแดมุน** ซึ่งตั้งอยู่บริเวณประตูเมืองโบราณทางทิศตะวันออกท่านสามารถซื้อสินค้าหลากหลายประเภทได้ที่นี้อาทิ เสื้อผ้าบุรุษ-สตรี รองเท้าบุรุษ-สตรี รองเท้าผ้าใบ เข็มขัด ของที่ระลึก ชุดเครื่องครัวถุงน่องถุงเท้าผ้าพันคอโดยท่านจะได้ สัมผัสกับ บรรยากาศการช้อปปิ้งสินค้าในราคาเกาหลีย่างแท้จริง ทงแดมุน ดีไซน์ พลาซ่า แอนด์ พาร์ค ยังเป็นสถานที่ถ่ายทำซีรี่ย์สุดฮิตอย่าง "You Who Came From The Stars" และมีวิดีโอของ 2NE1 เพลง "Come Back Home" อีกหนึ่งไฮไลท์ของที่นี่คือ LED ROSE GARDEN ให้ได้ชมกันด้วย กับ ดอกกุหลาบที่ติดไฟ LED มาประดับกว่า 25,550 ดวง

ค่ำ นำท่านเข้าสู่ที่พัก **INTER CITY HOTEL, BENIKEA HOTEL**หรือเทียบเท่า

[โรงแรมคอนเฟิร์มจะแจ้งในใบนัดหมายการเดินทางอีกครั้ง โดยทางบริษัทจะส่งให้ก่อน 5-7 วันก่อนเดินทาง](#)

วันที่สี่ ศูนย์โสมรัฐบาล – ศูนย์สมุนไพรसनเข้มแดง – โรงงานสาหร่าย - ทำคิมบับ (ข้าวห่อสาหร่าย) + ชุดฮันบก – พระราชวังเคียงบ็อด – ดิวดีฟรี่ – คลองชองเกชอน – โซลทาวเวอร์- ช้อปปิ้งเมียงดง

เช้า รับประทานอาหารเช้า ณ ห้องอาหารของโรงแรม (มื้อที่ 6)



นำท่านเดินทางสู่ **ศูนย์โสมรัฐบาล** ซึ่งรัฐบาลรับรองคุณภาพว่าผลิตจากโสมที่มีอายุ 6 ปีซึ่งถือว่าเป็นโสมที่มีคุณภาพดีที่สุดขมวงจรชีวิตของโสมพร้อมให้ท่านได้เลือกซื้อโสมที่มีคุณภาพดีและราคาถูกกว่าไทยถึง 2 เท่ากลับไปบำรุงร่างกายหรือฝากญาติผู้ใหญ่ที่ท่านรักและนับถืออีกไม่ไกลจากกันมากนัก จากนั้นนำท่านสู่ **ศูนย์สมุนไพรसनเข้มแดง** ซึ่งผลิตจากโสมเข้มแดงในประเทศเกาหลีซึ่งจะใช้ต้นสนเข้มแดงจากยอดเขาที่ประเทศเกาหลีเหนือมาผลิตโดยใช้เทคโนโลยีพร้อมกับการวิจัยที่ประเทศเกาหลีได้ออกมาเป็นน้ำมันสนเข้มแดงภูมิประเทศของประเทศเกาหลีเป็นภูเขาประมาณ 70 เปอร์เซ็นต์โดยกว่าจะมาเป็นน้ำมันสนเข้มแดงได้ 1 แคนซูล ต้องใช้โสมเข้มแดงประมาณ 2.7 กิโลกรัมมาสกัดเอาน้ำมันมาผลิตและวิจัยออกมาเป็นน้ำมันสนนี้สามารถช่วยในการลดระดับไขมันในเส้นเลือดได้เป็นอย่างดี จากนั้นนำท่านเข้าชม **โรงงานสาหร่าย** ของฝากที่มีชื่อเสียงของเกาหลี ผลิตสาหร่ายใหม่ สด ทุกวันมีหลายรสชาติให้ท่านได้เลือกซื้อไปเป็นของฝาก จากนั้นนำท่าน **เรียนวิธีทำ คิมบับ (ข้าวห่อสาหร่าย)** อาหารง่ายๆที่คนเกาหลีนิยมรับประทาน คิม แปลว่า สาหร่าย บับ แปลว่า ข้าว จะเป็นแท่งยาวๆ แล้วเค้าก็จะหั่นเป็นชิ้นๆพอดีคำ จิ้มกะโชยุญี่ปุ่นหรือวาซาบิก็ได้ ตามร้านอาหารก็จะมีทำเป็นพิเศษ คือมีผัดขอสมาให้จิ้มราดด้วย **พิเศษ!!! ฟรีใส่ชุดประจำชาติเกาหลีฮันบก** มีหลากหลายชุดให้ท่านได้เลือกใส่พร้อมเก็บภาพประทับใจ



เที่ยง รับประทานอาหารกลางวัน ณ **ภัตตาคาร(มื้อที่ 7)**บริการท่านด้วย เมนู **Samgyetang** หรือเมนูไก่ตุ๋นโสม อาหารในวังในสมัยก่อน ปัจจุบันเป็นอาหารเลื่องชื่อของเมืองหลวง เชื่อกันว่าบำรุงและเสริมสุขภาพ ภายในตัวไก่จะมีข้าวเหนียว รากโสม พุทราแดงและเคล็ดลับในการตุ๋นเสิร์ฟพร้อมเครื่องเคียงที่เรียกว่า กักตูกี เส้นขนมจีน เหล้าโสม พริกไทยดำ และเกลือ)



นำท่านชม **พระราชวังเคียงบ็อด** ซึ่งเป็นพระราชวังไมโบราณที่เก่าแก่ที่สุด สร้างขึ้นใน ค.ศ. 1394 หรือในอดีตกว่า 600 ปีก่อน ภายในพระราชวังแห่งนี้มีหมู่พระที่นั่งมากกว่า 200 หลัง แต่ได้ถูกทำลายไปมากในสมัยที่ญี่ปุ่นเข้ามาบุกยึดครอง ทั้งยังเคยเป็นศูนย์บัญชาการทางการทหารและเป็นที่พักพิงของกษัตริย์ ปัจจุบันได้มีการก่อสร้างหมู่พระที่นั่งที่เคยถูกทำลายขึ้นมาใหม่ในตำแหน่งเดิม ถ่ายภาพคู่กับพลับพลากลางน้ำเคียงเฮวรู ที่ซึ่งเคยเป็นท้องพระโรงออกงานสโมสรสันนิบาตต่างๆ สำหรับต้อนรับแขกบ้านแขกเมือง จากนั้นนำท่าน ช้อปปิ้งสินค้าปลอดภาษีที่ **ดิวตี้ฟรี** ที่มีสินค้าชั้นนำให้ท่านเลือกซื้อมากมายกว่า 500 ชนิด อาทิ นำหอม เสื้อผ้า เครื่องสำอาง กระเป๋า นาฬิกา เครื่องประดับ ฯลฯ หากพอมีเวลาพาท่านเดินชม **คลองของเกซอน** ซึ่งเดิมเป็นคลองเก่าแก่ในอดีตมีอายุกว่า 600 ปี ที่ทอดผ่านใจกลางเมืองหลวง แต่ในปัจจุบันได้มีการพัฒนา และบูรณะคลองแห่งนี้ขึ้นมาใหม่ ทำให้กรุงโซลมีคลองที่ยาวกว่า 6 กิโลเมตร ที่มีแต่น้ำใส จนสามารถมองเห็นตัวปลาหลากพันธ์ที่กำลังแหวกว่ายไปมา ปัจจุบันโครงการของเกซอนได้กลายเป็นสถานที่จัดกิจกรรมต่างๆ อาทิ งานแสดงศิลปะต่างๆ งานดนตรี นิทรรศการดอกไม้ ฯลฯ และยังมีสวนสาธารณะทั้งสองฝั่งคลอง



ค่ำ **รับประทานอาหารค่ำ ณ ภัตตาคาร(มีที่ 8) เมนู BBQ บุฟเฟต์ หมู เนื้อ ไก่ ซีฟู้ด เดิมไม่อัน**



ค่ำ **นำท่านเข้าสู่ที่พัก INTER CITY HOTEL, BENIKEA HOTEL หรือเทียบเท่า**

โรงแรมคอนเฟิร์มจะแจ้งในใบนัดหมายการเดินทางอีกครั้ง โดยทางบริษัทจะส่งให้ก่อน 5-7 วันก่อนเดินทาง

วันที่ห้า ศูนย์สมุนไพรสอกเกนามู - ช้อปปิ้งย่านสงแด - ถ่ายภาพ 3 มิติ - พิพิธภัณฑน์น้ำแข็ง - ร้านละลายเงินวอน - สนามบินอินชอน - กรุงเทพฯ

เช้า **รับประทานอาหารเช้า ณ ห้องอาหารของโรงแรม (มีที่ 9)**



จากนั้นนำท่านเดินทางไปดูแลสุขภาพกันที่ **ศูนย์สมุนไพรฮอกไกมา** ซึ่งเป็นสมุนไพรที่ทั่วโลกยอมรับ รวมถึงสถาบันต่างๆ ว่าเป็นสมุนไพรที่มีคุณภาพดีที่สุดในการบำรุงตับและดูแลระดับของเรา ซึ่งจะเป็นสมุนไพรที่หาได้ยากในปัจจุบัน ท่านจะได้ชมการสาธิต การทดลองว่าสมุนไพรชนิดนี้มีคุณค่าเพียงใดต่อโลกใบนี้ ต้นไม้ชนิดนี้เจริญเติบโตในป่าลึกบนภูเขาที่ปราศจากมลภาวะและระดับสูงเหนือน้ำทะเล 50-800 เมตรชาวเกาหลีรุ่นใหม่ นิยมนำมารับประทานเพื่อช่วยลดระดับให้สะอาดแข็งแรง ป้องกันโรคตับแข็ง ไม่ถูกทำลายจากการดื่มแอลกอฮอล์ กาแฟ บุหรี่ สารตกค้างจากอาหารและยา จากนั้นนำท่านช้อปปิ้ง **ย่านฮงแด** อยู่ใกล้กับมหาวิทยาลัยศิลปะฮงอิก ที่มีชื่อเสียงมากของเกาหลีบรรยากาศจึงสดใสเต็มไปด้วยหนุ่มสาวชาวโซลในตอนกลางวันฮงแดเป็นถนนที่สามารถเดินช้อปปิ้งในร้านเสื้อผ้าสุดอาร์ตแบบราคานักศึกษา และอัปเดตสตรีท สไตล์ จากแฟชั่นนิสต้าตัวจริงส่วนกลางคืนเป็นแหล่งปาร์ตี้ที่ chic สุดในโซล จากนั้นนำท่านทำทั้งชม **ถ่ายภาพ 3 มิติ** เคล็ดล้นงานศิลปะแห่งภาพ” ที่ทำให้ท่านได้ตื่นตาตื่นใจกับศิลปะแนวใหม่เป็นภาพวาดในลักษณะ 3 มิติเหมือนภาพวาดมีชีวิตและหลุดออกมาจากแผ่นเฟรมภาพแนวคิดรูปแบบใหม่เป็นความคิดสร้างสรรค์และจินตนาการของการสร้างภาพโดยใช้เทคนิคพิเศษจากภาพสามมิติที่รวมทฤษฎีทางวิทยาศาสตร์และการซ้อนภาพโดยกระตุ้นความเคลื่อนไหวของภาพให้มีมิติเหมือนจริง ชม **พิพิธภัณฑ์น้ำแข็ง** ประติมากรรมน้ำแข็งตั้งอยู่ในกรุงโซลเป็นสถานที่จัดโชว์น้ำแข็งแกะสลักนักท่องเที่ยวสามารถสัมผัสอากาศที่หนาวเย็นติดลบกว่าสิบองศาและชมน้ำแข็งที่ถูกแกะสลักออกมาเป็นรูปร่างต่างๆ ได้อย่างน่าอัศจรรย์

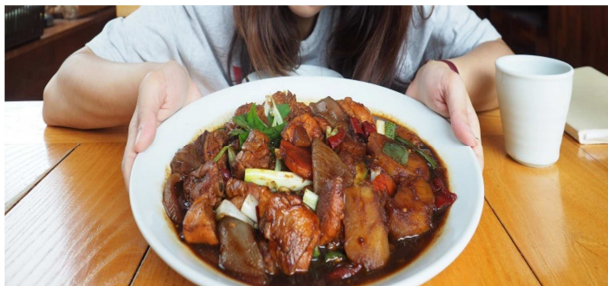

เที่ยง **รับประทานอาหารกลางวัน ณ ภัตตาคาร (มื้อที่ 10) เมนูจิมดัก เป็นไก่พะโล้ผัดกับวุ้นเส้นและผักอโรยมากมายเสิร์ฟพร้อมข้าวสวยร้อนๆ พร้อมเครื่องเคียงต่างๆ**

จากนั้น แวะซื้อของ **ร้านละลายเงินวอน** อาทิเช่น สาหร่าย ขนมห่างต่าง ๆ ซ็อกโกแลตหินซีเรียลซ็อกโก ผลิตภัณฑ์ของใบและรากฝอยของโสม ในรูป ขนมหโสม ชาโสม โคลนพอกหน้าโสม ครีมล้างหน้าโสม เครื่องสำอางโสม เป็นต้น และยังมีหมอนสุขภาพ กิมจิ เป็บเปโร (ปอกก็เกาหลี) ซินราเมง(มามาเกาหลี) **สมควรเวลานำท่านเดินทางสู่สนามบิน**

19.55 น. ออกเดินทางกลับกรุงเทพมหานคร โดยเที่ยวบินที่ **LJ 001** ☺
23.35 น. ถึงท่าอากาศยานสุวรรณภูมิ โดยสวัสดิภาพ.....

ไม่รวมทิปไกด์+คนขับรถตลอดการเดินทาง ท่านละ 40,000 วอน (ประมาณ 1,400 บาท)

ขออนุญาตเก็บค่าที่ปูกท่านที่สนามบินไทย

กรุณาชำระค่ามัดจำท่านละ 5,000 บาท (ช่วงเทศกาลวันหยุดยาว 10,000 บาท)

หลังจากจองภายใน 3 วัน หากไม่ชำระภายในเวลาที่กำหนด ทางบริษัทขออนุญาตตัดที่นั่งตามเงื่อนไข

ในกรณีที่ผู้เดินทางไม่ผ่านการตรวจพิจารณาจากด่านตรวจคนเข้าเมือง (ต.ม.) ในการ เข้า-ออกทั้งประเทศไทยและประเทศเกาหลีใต้ อันเนื่องมาจากการกระทำที่ส่อไปในทางผิดกฎหมาย การหลบหนีเข้าออกเมือง หรือการถูกปฏิเสธ ในกรณีอื่นๆทุกกรณี ทางบริษัทจะไม่รับผิดชอบและไม่คืนค่าใช้จ่ายต่างๆทั้งสิ้น เนื่องจากเป็นการเหมาจ่ายกับตัวแทนบริษัทแล้ว

การเดินทางอาจเปลี่ยนแปลงได้ตามความเหมาะสมโดยไม่แจ้งให้ทราบล่วงหน้า ทั้งนี้เนื่องจากสภาพ ลม พายุ ฟ้า ฟ้า ฟ้า และสถานการณ์ในการเดินทางขณะนั้นแต่จะคำนึงถึงความปลอดภัยในการเดินทาง และผลประโยชน์ของหมู่คณะ เป็นสำคัญ โดยไม่ทำให้มาตรฐานของการบริการลดน้อยลง

*****ทัวร์นี้จัดให้เฉพาะลูกค้าที่ประสงค์จะไปท่องเที่ยวตามรายการของทัวร์ทุกวันเท่านั้น หากท่านไม่สามารถร่วมทัวร์ทุกวัน แค่มัครมารวมทัวร์เพียงเพื่อการใช้ตัวเครื่องบินและที่พักในราคาพิเศษ หากท่านไม่แจ้ง และปรากฏว่าท่านไม่ร่วมทัวร์ในบางวัน หรือ ลูกค้าไม่ลงร้านที่รัฐบาลเกาหลีสนับสนุน ซึ่งได้แก่ร้านศูนย์โสมรัฐบาล, ศูนย์สมุนไพรมารู้งต้น, ศูนย์สมุนไพรมะเข็ญแดง, ศูนย์เครื่องสำอาง, Duty free ทางบริษัทฯ จะคิดค่าดำเนินการในการแยกท่องเที่ยวเอง 300 USD (ก่อนซื้อทัวร์ จะต้องแจ้งความประสงค์ที่เป็นจริง เพื่อทางผู้จัดจะได้คิดค่าบริการที่เหมาะสม) *****

***** ก่อนตัดสินใจจองทัวร์ ควรอ่านเงื่อนไขการเดินทางอย่างถ่องแท้ จนเป็นที่พอใจ แล้วจึงวางมัดจำเพื่อประโยชน์ของท่านเอง *****

**** พาสปอร์ตควรมีอายุไม่ต่ำกว่า 6 เดือนนับจากวันเดินทาง ****

ราคาทัวร์นี้รวม

- ค่าตัวเครื่องบินชั้นประหยัดไปกลับพร้อมกรุ๊ป **น้ำหนักกระเป๋าไม่เกิน 15 กิโลกรัมต่อท่าน/หิ้วขึ้นเครื่องได้ 7 กิโลกรัม**
- ค่าภาษีสนามบินทุกแห่ง
- โรงแรมระดับ 3 ดาว พักห้องละ 2 – 3 ท่าน จำนวน 3 คืน
- บริการอาหารทุกมื้อตามรายการระบุ
- ค่าเข้าชมสถานที่ท่องเที่ยวต่างๆตามรายการระบุ
- ค่ารถรับ-ส่งและนำเที่ยว พร้อมหัวหน้าทัวร์ชำนาญงานและมัคคุเทศก์ท้องถิ่น ตลอดการเดินทาง
- ค่าประกันอุบัติเหตุระหว่างการเดินทาง วงเงิน 1,000,000 บาท (ตามเงื่อนไขกรมธรรม์)

อัตรานี้ไม่รวม

- **ค่าทิปไกด์ และคนขับรถ ประมาณ 40,000 วอนหรือ 1,400 บาท ต่อท่านตลอดทริป**
- ค่าใช้จ่ายส่วนตัวอื่นๆ เช่น หนังสือเดินทาง ค่าโทรศัพท์ ค่าซักรีด ค่าอาหารเครื่องดื่มนอกเหนือรายการ
- ค่าภาษีมูลค่าเพิ่ม 7 % และ หัก ณ ที่จ่าย 3 %
- ค่าน้ำหนักกระเป๋าเกิน 15 กิโลกรัม / ค่าวีซ่าสำหรับหนังสือเดินทางต่างดาว หรือชาวต่างชาติ

หมายเหตุ

- บริษัทฯ ขอสงวนสิทธิ์ที่จะเลื่อนการเดินทาง หรือ เปลี่ยนแปลงราคา ในกรณีที่ผู้เดินทางไม่ถึง 20 คนขึ้นไป
- ในกรณีที่สายการบินประกาศปรับขึ้นราคาน้ำมัน ทางบริษัทฯ ขอสงวนสิทธิ์ในการเรียกเก็บค่าราคาน้ำมันเพิ่มตามความเป็นจริง
- ตัวเครื่องบินที่ออกเป็นกรุ๊ปไม่สามารถเลื่อนวันเดินทางหรือขอคืนเงินได้
- บริษัทฯ ขอสงวนสิทธิ์ที่จะเปลี่ยนแปลง หรือสลับรายการท่องเที่ยวตามความเหมาะสม ในกรณีที่เกิดเหตุสุดวิสัย หรือเหตุการณ์ที่อยู่เหนือการควบคุมของบริษัทฯ โดยบริษัทฯ จะคำนึงถึงความปลอดภัยและผลประโยชน์ของคณะผู้เดินทางเป็นหลัก
- บริษัทฯ จะไม่รับผิดชอบใดๆ ทั้งสิ้น หากเกิดเหตุการณ์สุดวิสัย เช่น ความล่าช้าจากสายการบิน การยกเลิกเที่ยวบิน การเมือง การประท้วง การนัดหยุดงาน การก่อจลาจล ภัยธรรมชาติ หรือทรัพย์สินสูญหายอันเนื่องมาจากความประมาทของตัวเอง หรือจากการโจรกรรม และอุบัติเหตุจากความประมาทของตัวเอง
- กรณีที่สถานที่ท่องเที่ยวใดๆ ที่ไม่สามารถเข้าชมได้เนื่องจากเหตุสุดวิสัย สภาพอากาศ เหตุการณ์ที่อยู่เหนือการควบคุมของบริษัทฯ เป็นต้น บริษัทฯ ขอสงวนสิทธิ์ไม่คืนค่าใช้จ่ายใดๆ ทั้งสิ้น
- กรณีที่ท่านสละสิทธิ์ในการใช้บริการใดๆ หรือไม่เข้าชมสถานที่ใดๆ ก็ตามที่ระบุในรายการท่องเที่ยว หรือไม่เดินทางพร้อมคณะ ทางบริษัทฯ ขอสงวนสิทธิ์ไม่คืนค่าทัวร์ไม่ว่ากรณีใดๆ ทั้งสิ้น
- กรณีที่กองตรวจคนเข้าเมืองทั้งในประเทศไทย และในต่างประเทศมีปฏิเสธมิให้เดินทางเข้า-ออกตามประเทศที่ระบุไว้ เนื่องจากการครองครองสิ่งผิดกฎหมาย สิ่งของต้องห้าม เอกสารเดินทางไม่ถูกต้อง หรือไม่ว่าด้วยเหตุผลใดๆ ก็ตาม บริษัทฯ ขอสงวนสิทธิ์ที่จะไม่คืนค่าทัวร์ไม่ว่ากรณีใดๆ ทั้งสิ้น
- กรณีที่ท่านใช้หนังสือเดินทางราชการ (เล่มสีน้ำเงิน) เดินทางเพื่อการท่องเที่ยวกับคณะทัวร์ หากท่านถูกปฏิเสธในการเข้า-ออกประเทศใดๆ ก็ตาม ทางบริษัทฯ ขอสงวนสิทธิ์ไม่คืนค่าทัวร์และรับผิดชอบใดๆ ทั้งสิ้น

- เมื่อท่านตกลงชำระเงินมัดจำหรือค่าทัวร์ทั้งหมดแล้ว ทางบริษัทฯ จะถือว่าท่านได้ยอมรับเงื่อนไขข้อตกลงต่างๆ ทั้งหมด

เงื่อนไขการชำระเงิน

- ชำระค่ามัดจำ ท่านละ 5,000 บาท หลังจากทำการจองภายใน 3 วัน *****ช่วงเทศกาลวันหยุดยาว 10,000 บาท*****
- ชำระเงินค่าทัวร์ส่วนที่เหลือภายใน 21 วัน ก่อนออกเดินทาง

เงื่อนไขการยกเลิก

- ยกเลิกก่อนการเดินทาง 30 วัน ทางบริษัทฯ ขอสงวนสิทธิ์ในการยึดมัดจำเต็มจำนวน
- ยกเลิกก่อนการเดินทาง 21 วัน ทางบริษัทฯ ขอสงวนสิทธิ์เก็บค่าใช้จ่าย 100% ของราคาทัวร์ทั้งหมด
- กรณีกรุ๊ปที่เดินทางช่วงวันหยุด เทศกาลต่างๆ เช่น ปีใหม่ สงกรานต์ เป็นต้น ทางบริษัทฯ ต้องมีการการันตีมัดจำที่นิ่งกับทางสายการบิน รวมถึงเที่ยวบินพิเศษ เช่น Charter Flight และโรงแรมที่พักต่างๆ ทางบริษัทฯ ขอสงวนสิทธิ์ไม่คืนค่ามัดจำ หรือ ค่าทัวร์ทั้งหมด ไม่ว่ายกเลิกกรณีใดก็ตาม
- เมื่อออกตั๋วแล้ว **หากท่านมีเหตุบางประการทำให้เดินทางไม่ได้ ไม่สามารถขอคืนค่าตั๋วได้** เนื่องจากเป็นนโยบายของสายการบิน

ข้อแนะนำเพิ่มเติม สำหรับผู้เดินทางไปท่องเที่ยวประเทศเกาหลีใต้

1. ผู้เดินทางที่ยังคงสภาพการเป็นนักศึกษา กรุณาเตรียมใบรับรองการเป็นนักศึกษาจากสถาบันการศึกษาเป็นภาษาอังกฤษติดตัวไปด้วยอาจจะต้องใช้ในบางกรณี
2. ผู้เดินทางที่เป็นข้าราชการ พนักงานรัฐวิสาหกิจ และพนักงานบริษัทเอกชนต่างๆ กรุณาเตรียมบัตรประจำตัวข้าราชการหรือใบรับรองการทำงานเป็นภาษาอังกฤษอาจจะต้องใช้ในบางกรณี
3. ผู้เดินทางที่ทำเล่มพาสปอร์ตใหม่เนื่องจากเล่มเก่าหมดอายุให้พกหนังสือเดินทางเล่มเก่าติดตัวไปด้วยอาจจะต้องใช้ในบางกรณี
4. กรุณาพกบัตรเครดิต (ถ้ามี) และเงินสดติดตัว ทั้งเงินวอนและเงินสกุล USD กองตรวจคนเข้าเมืองอาจจะขอดูในบางกรณี อ่านเอกสารโปรแกรมทัวร์ในละเอียดชัดเจน ทั้งสถานที่ท่องเที่ยว, เที่ยวบิน, วันเดินทาง เพื่อประโยชน์แก่ตัวท่านเองในกรณีที่ต้องตอบคำถามที่ด่านตรวจคนเข้าเมือง