

EASY LIKE SNOW IN KOREA BY LJ

เกาหลี - หมู่บ้านเทพนิยาย - เล่นสกี - สวนสนุกเอเวอร์แลนด์ 5 วัน 3 คืน



เกาหลี
หมู่บ้านเทพนิยาย-เล่นสกี-สวนสนุกเอเวอร์แลนด์
ราคาเริ่มต้น **16,900**
ตลอดเดือน ธันวาคม 60
พักผ่อน 1 คืน โซล 2 คืน

EASY LIKE SNOW IN KOREA
5 วัน 3 คืน

ตระการตา กับ หมู่บ้านแห่งเทพนิยาย
สนุกสุดมันส์ที่ สวนสนุกเอเวอร์แลนด์
วัดวาจุงซา วัดที่มีเศียรพระพุทธรูปเจ้าที่มีความสูงถึง 8 เมตร
ลิ้มรส สตรอเบอร์รี่เกาหลี สดจากไร่สตรอเบอร์รี่
ชมสะพานลอยฟ้า แลนด์มาร์กแห่งใหม่กรุงโซล **Seoullo 7017**

Free Wi-Fi FREE WIFI
ISO 9001 3 ปี

เดินทางโดยสายการบินจินแอร์ โหลดกระเป๋าได้ 15 กิโลกรัม

พักผ่อน 1 คืน / โซล 2 คืน

- ✓ หมู่บ้านที่ตกแต่ง และวาดสีเส้นให้หมู่บ้านแสนจะธรรมดากลายเป็น หมู่บ้านแห่งเทพนิยาย
- ✓ สุดมันส์กับสวน สนุกเอเวอร์แลนด์ ตัวแบบไม่จำกัด (รวมค่าบริการเครื่องเล่น)
- ✓ ลิ้มรส สตรอเบอร์รี่ สดๆ ในบรรยากาศภายในไร่สตรอเบอร์รี่
- ✓ ทำบุญที่ วัดวาจุงซา วัดที่มีเศียรของพระพุทธรูปเจ้ามีความสูงถึง 8 เมตร
- ✓ สัมผัสความสนุกสุดมันส์กับการ เล่นสกี
- ✓ สะพานลอยฟ้า แลนด์มาร์กแห่งใหม่กรุงโซล **Seoullo 7017**
- ✓ พระราชวังเคียงบ็อด พระราชวังไม้ที่เก่าแก่ที่สุด
- ✓ คล่องกุญแจคู่รักที่โซลทาวเวอร์ (ไม่รวมค่าลิฟท์)
- ✓ ช้อปปิ้งตลาดตั้ง เมียงดง,ตลาดซองแด
- ✓ สถาบันสอนทำกิมจิ หรือ **KIMCHI SCHOOL**
- ✓ พิเศษ เก็บภาพความประทับใจด้วยการ ใส่ชุดประจำชาติของเกาหลีใต้ ชุดฮันบก
- ✓ สายการบินจินแอร์ บริการอาหารแบบ **SNACK BOX** บนเครื่อง

- ✓ รวมอาหารทั้งหมด 10 มื้อ
- ✓ พิเศษ!!! Free Wi-Fi ตลอดการเดินทาง

| สายการบินจินแอร์ JIN AIR (LJ) | | | |
|-------------------------------|-------|-----------|-----------------|
| ขาไป | LJ004 | BKK - ICN | 22.40 - 06.00+1 |
| สายการบินจินแอร์ JIN AIR (LJ) | | | |
| ขากลับ | LJ003 | ICN - BKK | 17.25 - 21.25 |

เนื่องจากสายการบินจินแอร์มีบินไปประเทศเกาหลีวันละ 2 เที่ยวบิน / วัน หากท่านต้องซื้อบัตรโดยสารภายในประเทศเพื่อไปและกลับกรุงเทพฯ แต่ละกริ๊ปนั้นจะคอนเฟิร์มก่อนประมาณ 10 วันก่อนเดินทาง หากท่านต้องการจองตั๋วเครื่องบินภายในประเทศ กรุณาสอบถามเที่ยวบินคอนเฟิร์มกับเจ้าหน้าที่ก่อน กรุณาเลือกซื้อบัตรโดยสารภายในประเทศประเภทที่สามารถเลื่อนวันและเวลาในการเดินทางได้และหากกรณีเกิดความผิดพลาดจากสายการบิน เช่นความล่าช้าของเที่ยวบิน การยกเลิกเที่ยวบิน มีการยุบเที่ยวบินรวมกัน ตารางการเดินทางมีการเปลี่ยนแปลง เนื่องจากสายการบินพิจารณาสถานการณ์แล้วว่า อยู่นอกเหนือความควบคุม หรือเหตุผลเชิงพาณิชย์ หรือเหตุผลทางด้านความปลอดภัย เป็นต้น เหตุผลต่างๆที่อยู่เหนือความควบคุมของบริษัท ผู้จัดจะไม่รับผิดชอบและไม่สามารถคืนค่าใช้จ่ายต่างๆได้ในทุกกรณี

| อัตราค่าบริการ | | |
|--|------------------------------------|-----------|
| กำหนดวันเดินทาง | ผู้ใหญ่ 1 ท่าน พักห้องละ 2 ท่าน | พักเดี่ยว |
| ::ราคาโปรโมชั่น!!!ไม่มีราคาเด็ก:: | | |
| 04 - 08 ธ.ค. 60 วันพ้อ | 17,900.- | 6,000.- |
| 05 - 09 ธ.ค. 60 วันพ้อ | 17,900.- | 6,000.- |
| 09 - 13 ธ.ค. 60 วันรัฐธรรมนูญ | 17,900.- | 6,000.- |
| 11 - 15 ธ.ค. 60 | 16,900.- | 5,000.- |
| 12 - 16 ธ.ค. 60 | 16,900.- | 5,000.- |
| 15 - 19 ธ.ค. 60 | 17,900.- | 5,000.- |
| 16 - 20 ธ.ค. 60 | 18,900.- | 5,000.- |
| 17 - 21 ธ.ค. 60 | 18,900.- | 5,000.- |
| 19 - 23 ธ.ค. 60 | 17,900.- | 5,000.- |
| 20 - 24 ธ.ค. 60 | 18,900.- | 5,000.- |
| 21 - 25 ธ.ค. 60 | 20,900.- | 5,000.- |
| 24 - 28 ธ.ค. 60 | 22,900.- | 5,000.- |
| 25 - 29 ธ.ค. 60 | 23,900.- | 5,000.- |
| 27 - 31 ธ.ค. 60 | 23,900.- | 6,000.- |
| 28 ธ.ค. - 01 ม.ค. 61 วันปีใหม่ | 26,900.- | 6,000.- |
| 02 - 06 ม.ค. 61 | 20,900.- | 5,000.- |
| 03 - 07 ม.ค. 61 | 19,900.- | 5,000.- |
| 04 - 08 ม.ค. 61 | 19,000.- | 5,000.- |
| 05 - 09 ม.ค. 61 | 18,900.- | 5,000.- |
| 06 - 10 ม.ค. 61 | 18,900.- | 5,000.- |

ราคาอื่นๆ

- เด็กทารก INFANT (อายุต่ำกว่า 2 ปี) ราคา 6,900 บาท
- จอยแลนต์ไม่ใช้ตัวเครื่องบิน ราคา 6,900 บาท

วันแรก กรุงเทพฯ (สุวรรณภูมิ)

สำหรับเที่ยวบิน LJ004 22.40 - 06.00+1

19.30 น. คณะพร้อมกันที่ท่าอากาศยานสุวรรณภูมิ อาคารผู้โดยสารขาออกประตู 4 เคาน์เตอร์ D

22.40 น. สายการบินจินแอร์ (LJ) มีเจ้าหน้าที่ของบริษัทฯคอยให้การต้อนรับและอำนวยความสะดวก
เที่ยวฟ้าสู่กรุงโซล โดยสายการบิน JIN AIR เที่ยวบินที่ LJ 004 (บินประมาณ 4.30 – 05.00 ชั่วโมง)

วันที่สอง อินซอน – หมู่บ้านเทพนิยาย - CHINA TOWN – เล่นสกี



06.00 น. เที่ยวบินLJ004เดินทางถึงท่าอากาศยานนานาชาติอินซอนประเทศเกาหลีใต้ (เวลาท้องถิ่นเร็วกว่าไทย 2ช.ม.)



จากนั้นนำท่านเดินทางสู่ **หมู่บ้านเทพนิยาย หรือ DONGHWA MAEUL** ได้ถูกเนรมิตร และตกแต่งให้หมู่บ้านที่แสนธรรมดาให้กลายเป็นหมู่บ้านแห่งเทพนิยาย โดยนำนิยายที่ทุกท่านคุ้นเคยหลายเรื่องมาวาดภาพตกแต่งรอบๆหมู่บ้านแห่งนี้ เช่น ปิเตอร์แพน สโนว์ไวท์กับคนแคระทั้ง 7 อะลาดินกับตะเกียงวิเศษ หนูน้อยหมวกแดง ฯลฯ ให้ท่านได้ถ่ายภาพได้เกือบทุกมุม หันไปทางไหนก็ต้องถ่ายภาพเก็บไว้เป็นที่ระลึก จากนั้นนำท่านเดินทางสู่ **ไชน่าทาวน์** เป็นชุมชนของชาวจีนที่ถือกำเนิดจากการเปิดท่าเรืออินซอนในปี ค.ศ. 1883 ในอดีตนับเป็นพื้นที่สำคัญในการขนส่งและค้าขายสินค้าจากประเทศจีน สำหรับปัจจุบันนี้ชาวจีนที่ยังคงอาศัยอยู่เป็นรุ่นที่ 2 หรือรุ่นที่ 3 นับจากที่มีการบุกเบิก แต่กลิ่นไอและการดำรงไว้ซึ่งวัฒนธรรมของคนรุ่นก่อนยังคงมีให้เห็น รวมไปถึงการได้มีโอกาสได้ลิ้มลองรสชาติอาหารจีนที่มีให้เลือกสรรหลายร้านที่อินซอนไชน่าทาวน์แห่งนี้



จากนั้นนำท่านเดินทางไปสัมผัสความสนุกสุดมันส์กับการเล่นสกีบนลานสกีขนาดใหญ่ ณ สกีรีสอร์ท ซึ่งลานสกีแห่งนี้จะมีความท้าทายให้ท่านได้สัมผัสด้วยเนินหิมะ ประกอบไปด้วยเนินสกีถึง 2 เนินด้วยกัน แบ่งเป็นเนินสกีสำหรับผู้ฝึกหัดเล่น 1 เนิน, และเนินสำหรับผู้ที่เล่นชำนาญแล้ว 1 เนิน มีเวลาให้ท่านได้สนุกกับการเล่นสกีอย่างเต็มที่ สำหรับท่านที่ไม่เล่นสกี หรือ สนโนสเลด ก็สามารถถ่ายรูปรอบๆ ลานสกี หรือ หาเครื่องดื่ม ของว่าง ร้อนๆ ทานตามร้านค้าในรีสอร์ทตามอัธยาศัย **(ไม่รวมค่าเช่าชุดสกีและอุปกรณ์สกีประมาณท่านละ 50,000 วอน)**



เย็น รับประทานอาหารเที่ยง ณ กัดดาการ์ (มื้อที่ 2) บริการ **OSAM** หรือ**หมูและปลาหมึกผัดน้ำจิ้มคลุก**เนื้อหมูและปลาหมึกย่างบาร์บีคิวหมักสโตนสไมล์ใหม่เกาหลีคนต่างประเทศนิยมรับประทานเพราะมีรสชาติออกหวานเผ็ดเล็กน้อย โดยการนำบาร์บีคิวหมักปลาหมึกลงในกระทะครึ่งวงกลมพร้อมนำซूपปรุงรส

ค่ำ นำท่านสู่ **AMOUR SYMPHONY HOTEL, HERB HOTEL, ATHEANE HOTEL** หรือ เทียบเท่า **โรงแรมคอนเฟิร์มจะแจ้งในใบนัดหมายการเดินทางอีกครั้ง โดยทางบริษัทจะส่งให้ก่อน 5-7 วันก่อนเดินทาง**

วันที่สาม **วัดวาจองซา - ไร่สตรอเบอร์รี่ - โรงเรียนสอนทำกิมจิ+ฮันบก- เอเวอร์แลนด์ - Seoulo 7017**

เช้า รับประทานอาหารเช้า ณ ห้องอาหารของโรงแรม (มื้อที่ 4)
จากนั้นนำท่านเดินทางสู่เมืองยงอิน จังหวัดคยองกีโด นำท่านไหว้พระ ณ **วัดวาจองซา** ซึ่งตั้งอยู่ใน วัดนี้สร้างขึ้นในปี 1970 โดยนักบวชแสดงเพื่อแสดงการตอบแทนความเมตตากรุณาของพระพุทธเจ้าในการรวมประเทศภายในมีรูปสลักสะสมจากพุทธศาสนิกชนทั่วโลกมากกว่า 3,000 ชิ้น โดยหนึ่งในรูปสลักที่มีชื่อเสียงมากที่สุด คือ พระเศียรของพระพุทธเจ้ามีความสูง 8 เมตรตั้งอยู่ที่หน้าประตูทางเข้าวัดและได้รับการบันทึกลงในเนสบ็อคให้เป็นรูปสลักที่ทำจากไม้ที่มีขนาดใหญ่ที่สุดในโลก นอกจากนั้นภายในวัดยังมีพระพุทธรูปนอนขนาดใหญ่ที่สร้างจากไม้สนจีนที่นำมาจากอินเดีย

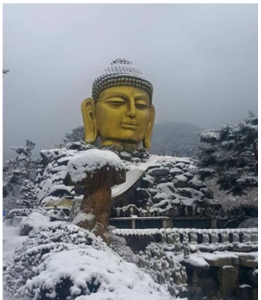

นำท่านเยี่ยมชมไร่ผลไม้ส่งออกที่สำคัญในฤดูหนาว ที่ **ไร่สตรอเบอร์รี่** เขียวท่านลิ้มรส สตรอเบอร์รี่เกาหลีสดๆ ในบรรยากาศภายในไร่สตรอเบอร์รี่อย่างแท้จริง ท่านจะได้พบกับวิถีชีวิตชาวไร่สตรอเบอร์รี่ของเกาหลี ว่ามีวิธีการปลูกอย่างไรจึงได้ผลสตรอเบอร์รี่ที่ขนาดใหญ่เป็นพิเศษและหวานหอมชวนรับประทานเป็นที่ชื่นชอบของชาวเกาหลีเองและชาวต่างชาติ และยังเป็นผลไม้ส่งออกของประเทศอีกด้วย ชมวิธีการปลูก การดูแลรักษาผลสตรอเบอร์รี่ และท่านยังสามารถเลือกเก็บสตรอเบอร์รี่ และเลือกชิมได้จากภายในไร่ พร้อมทั้งยังสามารถซื้อกลับไปฝากคนทางบ้านได้ด้วย (หมายเหตุ: สามารถไปไร่สตรอเบอร์รี่ได้ตั้งแต่เดือน ธ.ค. - เม.ย. 59เท่านั้น)
จากนั้นนำท่านสู่ **KIMCHI SCHOOL** หรือ สถาบันสอนทำกิมจิ ชมวิธีการทำกิมจิ ผักดองที่สามารถเก็บไว้ได้นานและเป็นอาหารที่ขึ้นโต๊ะชาวเกาหลีทุกมื้อปัจจุบันกิมจิเป็นที่นิยมแพร่หลาย เพราะประกอบด้วยแบคทีเรียที่เป็นประโยชน์ในการย่อยอาหารและป้องกันโรคให้ท่านได้ทดลองทำกิมจิด้วยตัวท่านเอง และสามารถนำกลับมาเป็นของฝาก **พิเศษ เก็บภาพความประทับใจด้วยการ ใส่ชุดประจำชาติของเกาหลีใต้ ชุดฮันบก**



เที่ยง

รับประทานอาหารกลางวัน ณ กัสดาคาร (มื้อที่ 5) หนุ่ยย่างเกาหลีหรือคาลบี้ เป็นอาหารพื้นเมืองเกาหลีที่เลื่องชื่อและรู้จักกันดีทั่วโลก มีรสชาติกลมกล่อม โดยนำหมูส่วนที่ติดกับกระดูกไปย่างบนเตาถ่านแบบดั้งเดิม เสิร์ฟพร้อมข้าวสวยร้อนๆ เครื่องเคียงหลากชนิด น้ำจิ้มเต้าเจี้ยว และน้ำซุปรสอร่อย รับประทานคล้ายกับเมี่ยงคำของไทย



จากนั้นท่านเดินทางสู่ **เอเวอร์แลนด์** สวนสนุกกลางแจ้งที่ใหญ่ที่สุดของประเทศเกาหลีใต้ซึ่งตั้งอยู่ท่ามกลางหุบเขาขอเชิญท่านท่องไปกับโลกของสัตว์ป่าซาฟารีท่านจะได้พบกับไลเกอร์ซึ่งเป็นลูกแฝดผสมที่เกิดขึ้นจากความรักระหว่างสิงโตผู้เป็นพ่อและเสือดผู้เป็นแม่ นับเป็นแฝดผสมเสือ-สิงโตคู่แรกในโลก ชมความน่ารักของหมี่ต่างๆ ซึ่งพนักงานซาฟารีจะเป็นผู้ทักทายและเล่นกับพวกเขาเต็มเต็มความสุขของท่านสนุกสนานกับเครื่องเล่นต่างๆ ไม่จำกัดชนิด พร้อมทั้งบรรยากาศหนาวๆ โรแมนติกๆ



เย็น

รับประทานอาหารเย็น ณ กัสดาคาร (มื้อที่ 6) บริการ บิบบิมบับ และ ซาบูซาบูสกี สไตล์เกาหลีบนหม้อไฟร้อนๆ ประกอบด้วยหมูสไลด์ และผักสดนานาชนิด เสิร์ฟพร้อมน้ำซุปร้อนๆ และเส้นอุด้งซึ่งขาดไม่ได้ในการทานซาบูซาบู พร้อมข้าวสวยเสิร์ฟ พร้อม ข้าวสุตรดั้งเดิมของเกาหลีซึ่งนำเอาข้าวสวย ผักต่างๆ เช่น ถั่วงอก ผักกาด เห็ดหอม สาหร่าย และซอสสีแดงมาผัดรวมกัน

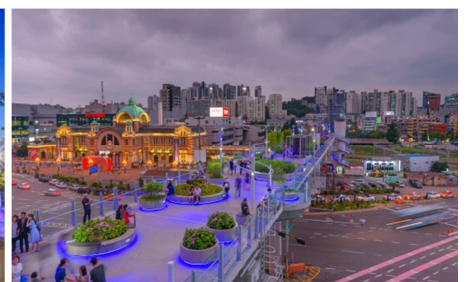
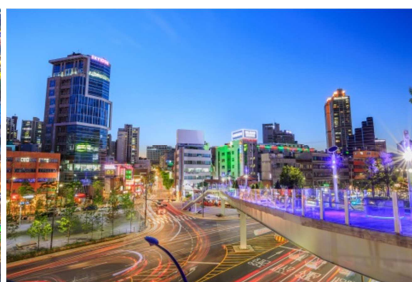
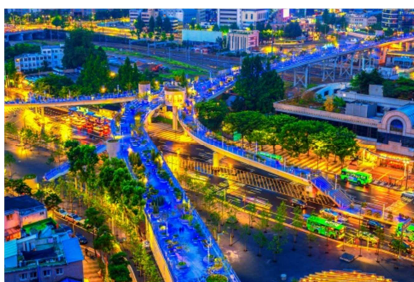

จากนั้น ชมสวนลอยฟ้า แลนด์มาร์กแห่งใหม่กรุงโซลที่ **Seoul 7017** สวนและทางเดินลอยฟ้านี้จะ ตกแต่งด้วยต้นไม้ พุ่มไม้และดอกไม้กว่า 24,085 ต้น จาก 228 สายพันธุ์ในตอนกลางคืน กระถางดอกไม้ 645 กระถางจะส่องสว่างเป็นสีๆ ถึง 3 สีด้วยกันมีความยาวกว่า 1.7 กิโลเมตร ซึ่งสะพานนี้จะเป็นพื้นที่สีเขียว (Seoul's Botanical Skyline Park) ที่เต็มไปด้วยต้นไม้และดอกไม้กว่า 200 สายพันธุ์ ทุกคนสามารถมาพักผ่อนหย่อนใจ รวมถึงจะเป็นอีกหนึ่งสถานที่ที่เป็นศูนย์กลางในการทำกิจกรรมและจัดเทศกาล นิทรรศการต่างๆ

ค่ำ

นำท่านเข้าสู่ที่พัก INTER CITY HOTEL, BENIKEA HOTEL หรือเทียบเท่า

โรงแรมคอนเฟิร์มจะแจ้งในใบนัดหมายการเดินทางอีกครั้ง โดยทางบริษัทจะส่งให้ก่อน 5-7 วันก่อนเดินทาง

วันที่สี่ ศูนย์โสม- ผ่านชมบลูเฮาส์-พระราชวังเคียงบ็อก - ศูนย์เครื่องสำอาง - DUTY FREE - คลองชองเกชอน - โซล ทาวเวอร์(ไม่รวมค่าลิฟต์) - ซุปบึงเมียงดง

เช้า รับประทานอาหารเช้า ณ ห้องอาหารของโรงแรม (มื้อที่ 7)



จากนั้นนำท่านเดินทางสู่ **ศูนย์โสมรัฐบาล** ซึ่งรัฐบาลรับรองคุณภาพว่าผลิตจากโสมที่มีอายุ 6 ปีซึ่งถือว่าเป็นโสมที่มีคุณภาพดีที่สุดในช่วงฤดูร้อนของโสมพร้อมให้ท่านได้เลือกซื้อโสมที่มีคุณภาพดีที่สุดในราคาถูกกว่าไทยถึง 2 เท่า กลับไปบำรุงร่างกายหรือฝากญาติผู้ใหญ่ที่ท่านรักและนับถืออีกไม่ไกลจากกันมากนัก จากนั้นนำท่านผ่านชม **บลูเฮาส์** ทำเนียบของประธานาธิบดี(ระหว่างรถแล่นผ่านไม่อนุญาตให้ถ่ายภาพหรือวิดีโอใดๆทั้งสิ้น) แวะถ่ายรูปเป็นที่ระลึกกับอนุสาวรีย์ นักฟิสิกส์ สัญลักษณ์ความเป็นอมตะ และชมทัศนียภาพอันสวยงามของภูเขารูปหัวมังกร และวงเวียนน้ำพุ ซึ่งนับเป็นจุดที่มีวิวสวยที่สุดที่สุดของกรุงโซล จากนั้นชม **พระราชวังเคียงบ็อก** ซึ่งเป็นพระราชวังไม้โบราณที่เก่าแก่ที่สุด สร้างขึ้นใน ค.ศ. 1394 หรือในอดีตกว่า 600 ปีก่อน ภายในพระราชวังแห่งนี้มีหมู่พระที่นั่งมากกว่า 200 หลัง แต่ได้ถูกทำลายไปมากในสมัยที่ญี่ปุ่นเข้ามาบุกยึดครอง ทั้งยังเคยเป็นศูนย์บัญชาการทางการทหารและเป็นที่พักของกษัตริย์ ปัจจุบันได้มีการก่อสร้างหมู่พระที่นั่งที่เคยถูกทำลายขึ้นมาใหม่ในตำแหน่งเดิม ถ่ายภาพคู่กับพลับพลากลางน้ำเคียงเฮวรู ที่ซึ่งเคยเป็นท้องพระโรงออกงานสโมสรสันนิบาตต่างๆ สำหรับต้อนรับแขกบ้านแขกเมือง



เที่ยง **รับประทานอาหารกลางวัน ณ ภัตตาคาร(มื้อที่ 8)** บริการท่านด้วย เมนู **Samgyetang** หรือเมนูไก่ตุ๋นโสมอาหารวังในสมัยก่อน ปัจจุบันเป็นอาหารเลื่องชื่อของเมืองหลวง เชื่อกันว่าบำรุงและเสริมสุขภาพ ภายในตัวไก่จะมีข้าวเหนียว รากโสม พุทราแดงและเคล็ดลับในการตุ๋นเสิร์ฟพร้อมเครื่องเคียงที่เรียกว่า กักตักกิ เส้นขนมจีน เหล้าโสม พริกไทยดำ และเกลือ)

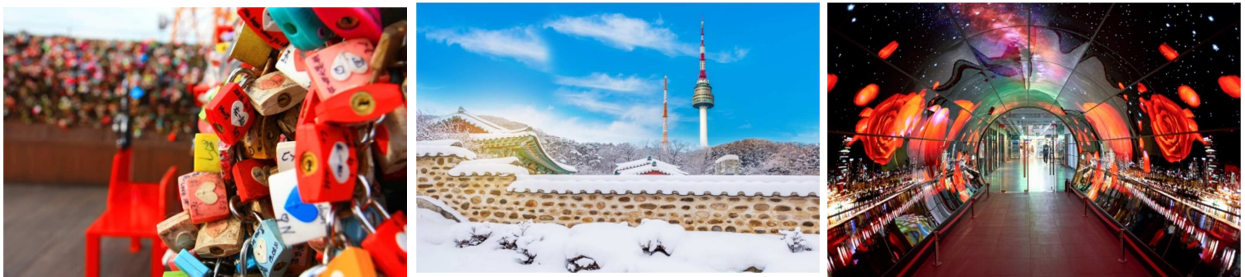

จากนั้นนำท่านสู่ **Cosmetic Shop** เป็นศูนย์รวมของเครื่องสำอางของเกาหลี อาทิเช่น ROJUKISS, LOTREE, ETUDE และอีกมากมายหลากหลายแบรนด์เนมที่นำเข้ามาจากทั่วโลกอิสระท่านเลือกซื้อได้ตามอัธยาศัยชม จากนั้นนำท่าน ช้อปบั้งสินค้าปลอดภาษีที่ **ดีวตี้ฟรี (Duty Free Shop)** ที่มีสินค้าชั้นนำให้ท่านเลือกซื้อมากมายกว่า 500 ชนิด อาทิ น้ำหอม เสื้อผ้าเครื่องสำอาง กระเป๋า นาฬิกา เครื่องประดับ ฯลฯ หากพอมีเวลาพาท่านเดินชม **คลองของเกซอน** ซึ่งเดิมเป็นคลองเก่าแก่ในอดีตมีอายุกว่า 600 ปี ที่ทอดผ่านใจกลางเมืองหลวง แต่ในปัจจุบันได้มีการพัฒนา และบูรณะคลองแห่งนี้ขึ้นมาใหม่ ทำให้กรุงโซลมีคลองที่ยาวกว่า 6 กิโลเมตร ที่มีแต่น้ำใส จนสามารถมองเห็นตัวปลาหลากพันธุ์ที่กำลังแหวกว่ายไปมา ปัจจุบันโครงการของเกซอนได้กลายเป็นสถานที่จัดกิจกรรมต่างๆ อาทิ งานแสดงศิลปะต่างๆ งานดนตรี นิทรรศการดอกไม้ ฯลฯ และยังมีสวนสาธารณะทั้งสองฝั่งคลอง

ค่ำ จากนั้นนำท่านสู่ **หอคอยกรุงโซล N Tower (ไม่รวมค่าลิฟต์)** ซึ่งอยู่บริเวณเนินเขานัมซานซึ่งเป็น 1 ใน 18 หอคอยที่สูงที่สุดในโลกที่ฐานของหอคอยมีสิ่งที่น่าสนใจต่างๆเช่นศาลาแปดเหลี่ยมปาลก๊กจอง, สวนสัตว์เล็กๆ, สวนพฤกษชาติ, อาคารอนุสรณ์ผู้รักชาติอันชุกนนอกจากนี้โซลทาวเวอร์ยังเป็นสถานที่ถ่ายทำละครเกาหลีแนวน่ารักๆ เรื่อง **"กัมดักหัวใจยัยแม่มด"** อิสระให้ทุกท่านได้เดินเล่นและถ่ายรูปคู่หอคอยตามอัธยาศัยหรือคล้องกุญแจคู่รัก

รับประทานอาหารค่ำ ณ ภัตตาคาร(มื้อที่ 9)เมนูบุฟเฟต์บาร์บีคิวบึงยาง หมู เนื้อ ไก่ ไม่อั้น

จากนั้นนำท่านช้อปปิ้งย่าน **เมียงดง** หรือสยามสแควร์เกาหลี หากท่านต้องการทราบว่ามีแฟชั่นของเกาหลีเป็นอย่างไร ก้าวล้ำทันสมัยเพียงใดท่านจะต้องมาที่เมียงดงแห่งนี้ พบกับสินค้าวัยรุ่น อาทิ เสื้อผ้าแฟชั่นแบบอินเทรนด์ เครื่องสำอางต่างๆ ของเกาหลี พบกับความแปลกใหม่ในการช้อปปิ้งอีกรูปแบบหนึ่ง ซึ่งเมียงดงแห่งนี้จะมีวัยรุ่นหนุ่มสาวชาวโสมไปรวมตัวกันที่นี่กว่าล้านคนในแต่ละวัน

ค่ำ นำท่านเข้าสู่ที่พัก **INTER CITY HOTEL, BENIKEA HOTEL** หรือเทียบเท่า

โรงแรมคอนเฟิร์มจะแจ้งในใบนัดหมายการเดินทางอีกครั้ง โดยทางบริษัทจะส่งให้ก่อน 5-7 วันก่อนเดินทาง

วันที่ห้า ศูนย์สมุนไพรร - RED PINE - TRICK EYE MUSEUM + ICE MUSEUM - ช้อปปิ้งย่านสงแคว - ชุปเปอร์
ละลายเงินวอน - กรุงเทพฯ

เช้า **รับประทานอาหารเช้า ณ ห้องอาหารของโรงแรม (มื้อที่ 9)**



จากนั้นนำท่านเดินทางไปดูแลสุขภาพกันที่ **ศูนย์สมุนไพรรสอกเกนามู** ซึ่งเป็นสมุนไพรรที่ทั่วโลกยอมรับ รวมถึงสถาบันต่างๆ ว่าเป็นสมุนไพรรที่มีคุณภาพดีที่สุดในการบำรุงตับและดูและตับของเรา ซึ่งจะเป็นสมุนไพรรที่หาได้ยากในปัจจุบัน ท่านจะได้ชมการสาธิต การทดลองว่าสมุนไพรรชนิดนี้มีคุณค่าเพียงใดต่อโลกใบนี้ ต้นไม้ชนิดนี้เจริญเติบโตในป่าลึกบนภูเขาที่ปราศจากมลภาวะและระดับสูงเหนือน้ำทะเล 50-800 เมตรชาวเกาหลีรุ่นใหม่นิยมนำมารับประทานเพื่อช่วยลดระดับให้สะอาดแข็งแรง ป้องกันโรคตับแข็ง ไม่ถูกทำลายจากการดื่มแอลกอฮอล์ กาแฟ บุหรี่ สารตกค้างจากอาหารและยาแล้วนำท่านสู่ **ศูนย์สมุนไพรรสนเข็มแดงหรือ RED PINE** ซึ่งผลิตจากใบสนเข็มแดงในประเทศเกาหลีซึ่งจะใช้ต้นสนเข็มแดงจากยอดเขาที่ประเทศเกาหลีเหนือมาผลิตโดยใช้เทคโนโลยีพร้อมกับการวิจัยที่ประเทศเกาหลีได้ออกมาเป็นน้ำมันสนเข็มแดงภูมิประเทศของประเทศเกาหลีเป็นภูเขาประมาณ 70 เปอร์เซ็นต์ โดยกว่าจะมาเป็นน้ำมันสนเข็มแดงได้ 1 แคปซูล ต้องใช้ใบสนเข็มแดงประมาณ 2.7 กิโลกรัมมาสกัดเอาน้ำมันมาผลิตและวิจัยออกมาเป็นน้ำมันสนเข็มแดงที่สามารถช่วยในการลดระดับไขมันในเส้นเลือดได้เป็นอย่างดี จากนั้นนำท่านเข้าชม **ถ่ายภาพ 3 มิติ Tricky Museum** เคล็ดลับงานศิลปะแห่งภาพ” ที่ทำให้ท่านได้ตื่นตาตื่นใจกับศิลปะแนวใหม่เป็นภาพวาดในลักษณะ 3 มิติเหมือนภาพวาดมีชีวิตและหลุดออกมาจากแผ่นเฟรมภาพแนวคิดรูปแบบใหม่เป็นความคิดสร้างสรรค์และจินตนาการของการสร้างภาพโดยใช้เทคนิคพิเศษจากภาพสามมิติที่รวมทฤษฎีทางวิทยาศาสตร์และการซ้อนภาพโดยกระตุ้นความเคลื่อนไหวของภาพให้มีมิติเหมือนจริง ชม **ICE MUSEUM พิพิธภัณฑ์น้ำแข็ง** ประติมากรรมน้ำแข็งตั้งอยู่ในกรุงโซลเป็นสถานที่จัดโชว์น้ำแข็งแกะสลักนักท่องเที่ยวสามารถสัมผัสอากาศที่หนาวเย็นติดลบกว่าสิบองศาและชมน้ำแข็งที่ถูกแกะสลักออกมาเป็นรูปร่างต่างๆ ได้อย่างน่าอัศจรรย์



เที่ยง **รับประทานอาหารกลางวัน ณ ภัตตาคาร (มื้อที่ 10) เมนูจิมดัก เป็นไก่พะโล้ผัดกับวุ้นเส้นและผักอร่อยมากมายเสิร์ฟพร้อมข้าวสวยร้อนๆ พร้อมเครื่องดื่มต่างๆ**

จากนั้นนำท่านช้อปปิ้ง **ย่านมหาวิทยาลัยสงอก** อยู่ใกล้กับมหาวิทยาลัยอีฮวา มหาวิทยาลัยสตรีที่มีชื่อเสียงของเกาหลี เป็นถนนที่สามารถเดินช้อปปิ้งในร้านเสื้อสวยสุดอาร์ตแบบราคานักศึกษา และอ็อปเดตสตรีท สไตล์ จากแฟชั่นนิสต้าตัวจริงสวนกลางคืนเป็นแหล่งปาร์ตี้ที่ chic สุดในโซล จากนั้นเตรียมตัวกลับกรุงเทพฯ แวะซื้อของ **(ละลายเงินวอน 5 แกรม 1)** สำหรับขาย ขนมต่าง ๆ ช็อกโกแลตหินซีเรียลช็อกโก ผลัดภัณฑ์ของใบและรากฝอยของโสม ในรูป ขนมโสม ข้าวโสม โคลนพอกหน้าโสม ครีมน้ำหน้าโสม เครื่องสำอางโสม เป็นต้น และยังมีหมอนสุขภาพ กิมจิ เป็ปเปโรว์ (ปอกก็เกาหลี) ซินรามง (มามาเกาหลี)

สมควรเวลานำท่านเดินทางสู่สนามบิน

17.25 น. ออกเดินทางกลับกรุงเทพฯ มหานคร โดยเที่ยวบินที่ LJ 003 ©
21.25 น. ถึงท่าอากาศยานสุวรรณภูมิ โดยสวัสดิภาพ.....

ไม่รวมทิปไกด์+คนขับรถตลอดการเดินทาง ท่านละ 35,000 วอน (ประมาณ 1,200 บาท)
ขออนุญาตเก็บค่าทิปทุกท่านที่สนามบินไทย
กรุณาชำระค่ามัดจำท่านละ 5,000 บาท (ช่วงเทศกาลวันหยุดยาว 10,000 บาท)
หลังจากจองภายใน 3 วัน หากไม่ชำระภายในเวลาที่กำหนด ทางบริษัทขออนุญาตตัดที่นั่งตามเงื่อนไข

ข้อควรทราบ :

1. ในกรณีที่ผู้เดินทางไม่ผ่านการตรวจพิจารณาจากด่านตรวจคนเข้าเมือง (ต.ม.) ในการ เข้า-ออกทั้งประเทศไทยและประเทศเกาหลีใต้ อันเนื่องมาจากการกระทำที่ส่อไปในทางผิดกฎหมาย การหลบหนีเข้าออกเมือง หรือการถูกปฏิเสธในกรณีอื่นๆ ทุกกรณี ทางบริษัทจะไม่รับผิดชอบและไม่คืนค่าใช้จ่ายต่างๆทั้งสิ้น เนื่องจากการเหมาจ่ายกับตัวแทนบริษัทแล้ว

2. การเดินทางอาจเปลี่ยนแปลงได้ตามความเหมาะสมโดยไม่แจ้งให้ทราบล่วงหน้า ทั้งนี้เนื่องจากสภาพ ลม ฟ้า อากาศ และสถานการณ์ในการเดินทางขณะนั้นแต่จะคำนึงถึงความปลอดภัยในการเดินทาง และผลประโยชน์ของหมู่คณะเป็นสำคัญ โดยไม่ทำให้มาตรฐานของการบริการลดน้อยลง

3. ขอความร่วมมือในการลงร้านรัฐบาลตามโปรแกรมกำหนด เช่น ร้านศูนย์โลสมรัฐบาล, ศูนย์สมุนไพรม่างตบ, ศูนย์สมุนไพรมะเขือเทศ, ศูนย์เครื่องสำอาง, Duty free ไม่มีการบังคับซื้อแต่อย่างใด แต่ขอความกรุณาต้องลงให้ครบทุกร้าน

4. ทวีร์นี้จัดให้เฉพาะลูกค้าที่ประสงค์จะไปท่องเที่ยวตามรายการของทัวร์ทุกวันเท่านั้น หากท่านไม่สามารถร่วมทัวร์ทุกวัน แต่สมัครมาร่วมทัวร์เพียงเพื่อการใช้ตัวเครื่องบินและที่พักในราคาพิเศษ หากท่านไม่แจ้ง และปรากฏว่าท่านไม่ร่วมทัวร์ในบางวัน ทางบริษัทจะคิดค่าดำเนินการในการแยกท่องเที่ยวเอง 300 USD (ก่อนซื้อทัวร์ จะต้องแจ้งความประสงค์ที่เป็นจริง เพื่อทางผู้จัดจะได้คิดค่าบริการที่เหมาะสม)

***** ก่อนตัดสินใจจองทัวร์ ควรอ่านเงื่อนไขการเดินทางอย่างถ่องแท้ จนเป็นที่พอใจ แล้วจึงวางมัดจำเพื่อประโยชน์ของท่านเอง *****

**** พาสปอร์ตควรมีอายุไม่ต่ำกว่า 6 เดือนนับจากวันเดินทาง ****

ราคาทัวร์นี้รวม

- ค่าตัวเครื่องบินชั้นประหยัดไปกลับพร้อมกรุ๊ป **น้ำหนักกระเป๋าไม่เกิน 15 กิโลกรัมต่อท่าน/หิ้วขึ้นเครื่องได้ 12 กิโลกรัม**
- ค่าภาษีสนามบินทุกแห่ง
- โรงแรมระดับ 3 ดาว พักห้องละ 2 – 3 ท่าน จำนวน 3 คืน
- บริการอาหารทุกมื้อตามรายการระบุ
- ค่าเข้าชมสถานที่ท่องเที่ยวต่างๆตามรายการระบุ
- ค่ารถรับ-ส่งและนำเที่ยว พร้อมหัวหน้าทัวร์ชำนาญงานและมัคคุเทศก์ท้องถิ่น ตลอดการเดินทาง
- ค่าประกันอุบัติเหตุระหว่างการเดินทาง วงเงิน 1,000,000 บาท (ตามเงื่อนไขกรมธรรม์)

อัตรานี้ไม่รวม

- **ค่าทิปไกด์ และคนขับรถ ประมาณ 35,000 วอนหรือ 1,200 บาท ต่อท่านตลอดทริป**
- ค่าใช้จ่ายส่วนตัวอื่นๆ เช่น หนังสือเดินทาง ค่าโทรศัพท์ ค่าซักรีด ค่าอาหารเครื่องดื่มนอกเหนือรายการ
- ค่าภาษีมูลค่าเพิ่ม 7 % และ หัก ณ ที่จ่าย 3 %
- ค่าน้ำหนักกระเป๋าเกิน 20 กิโลกรัม / ค่าวีซ่าสำหรับหนังสือเดินทางต่างดาว หรือชาวต่างชาติ

หมายเหตุ

- บริษัทฯ ขอสงวนสิทธิ์ที่จะเลื่อนการเดินทาง หรือ เปลี่ยนแปลงราคา ในกรณีที่ผู้เดินทางไม่ถึง 20 คนขึ้นไป
- ในกรณีที่สายการบินปรับขึ้นราคาน้ำมัน ทางบริษัทฯ ขอสงวนสิทธิ์ในการเรียกเก็บค่าภาษีน้ำมันเพิ่มตามความเป็นจริง
- ตัวเครื่องบินที่ออกเป็นกรุ๊ปไม่สามารถเลื่อนวันเดินทางหรือขอคืนเงินได้
- บริษัทฯ ขอสงวนสิทธิ์ที่จะเปลี่ยนแปลง หรือสลับรายการท่องเที่ยวตามความเหมาะสม ในกรณีที่เกิดเหตุสุดวิสัย หรือเหตุการณ์ที่อยู่เหนือการควบคุมของบริษัทฯ โดยบริษัทฯ จะคำนึงถึงความปลอดภัยและผลประโยชน์ของคณะผู้เดินทางเป็นหลัก

- บริษัทฯ จะไม่รับผิดชอบใดๆ ทั้งสิ้น หากเกิดเหตุการณ์สุดวิสัย เช่น ความล่าช้าจากสายการบิน การยกเลิกเที่ยวบิน การเมือง การประท้วง การนัดหยุดงาน การก่อกบฏ ภัยธรรมชาติ หรือทรัพย์สินสูญหายอันเนื่องมาจากความประมาทของตัวเอง หรือจากการโจรกรรม และอุบัติเหตุจากความประมาทของตัวเอง
- กรณีที่สถานที่ท่องเที่ยวใดๆ ที่ไม่สามารถเข้าชมได้เนื่องจากเหตุสุดวิสัย สภาพอากาศ เหตุการณ์ที่อยู่เหนือการควบคุมของบริษัทฯ เป็นต้น บริษัทฯ ขอสงวนสิทธิ์ไม่คืนค่าใช้จ่ายใดๆ ทั้งสิ้น
- กรณีที่ท่านสละสิทธิ์ในการใช้บริการใดๆ หรือไม่เข้าชมสถานที่ใดๆ ก็ตามที่ระบุในรายการท่องเที่ยว หรือไม่เดินทางพร้อมคณะ ทางบริษัทฯ ขอสงวนสิทธิ์ไม่คืนค่าใช้จ่ายไม่ว่ากรณีใดๆ ทั้งสิ้น
- กรณีที่กองตรวจคนเข้าเมืองทั้งในประเทศไทย และในต่างประเทศมีปฏิเสธรมิให้เดินทางเข้า-ออกตามประเทศที่ระบุไว้ เนื่องจากการครองครองสิ่งผิดกฎหมาย สิ่งของต้องห้าม เอกสารเดินทางไม่ถูกต้อง หรือไม่ว่าด้วยเหตุผลใดๆ ก็ตาม บริษัทฯ ขอสงวนสิทธิ์ที่จะไม่คืนค่าทัวร์ไม่ว่ากรณีใดก็ตาม
- กรณีที่ท่านใช้หนังสือเดินทางราชการ (เล่มสีน้ำเงิน) เดินทางเพื่อการท่องเที่ยวกับคณะทัวร์ หากท่านถูกปฏิเสธในการเข้า-ออกประเทศใดๆ ก็ตาม ทางบริษัทฯ ขอสงวนสิทธิ์ไม่คืนค่าทัวร์และรับผิดชอบใดๆ ทั้งสิ้น
- เมื่อท่านตกลงชำระเงินมัดจำหรือค่าทัวร์ทั้งหมดแล้ว ทางบริษัทฯ จะถือว่าท่านได้ยอมรับเงื่อนไขข้อตกลงต่างๆ ทั้งหมด

เงื่อนไขการชำระเงิน

- ชำระค่ามัดจำ ท่านละ 5,000 บาท หลังจากทำการจองภายใน 3 วัน *****ช่วงเทศกาลวันหยุดยาว 10,000 บาท*****
- ชำระเงินค่าทัวร์ส่วนที่เหลือภายใน 21 วัน ก่อนออกเดินทาง

เงื่อนไขการยกเลิก

- ยกเลิกก่อนการเดินทาง 30 วัน ทางบริษัทฯ ขอสงวนสิทธิ์ในการยึดมัดจำเต็มจำนวน
- ยกเลิกก่อนการเดินทาง 21 วัน ทางบริษัทฯ ขอสงวนสิทธิ์เก็บค่าใช้จ่าย 100% ของราคาทัวร์ทั้งหมด
- กรณีกรุ๊ปที่เดินทางช่วงวันหยุด เทศกาลต่างๆ เช่น ปีใหม่ สงกรานต์ เป็นต้น ทางบริษัทฯ ต้องมีการกักรันด์มัดจำที่นิ่งกับทางสายการบิน รวมถึงเที่ยวบินพิเศษ เช่น Charter Flight และโรงแรมที่พักต่างๆ ทางบริษัทฯ ขอสงวนสิทธิ์ไม่คืนค่ามัดจำ หรือ ค่าทัวร์ทั้งหมด ไม่ว่าจะยกเลิกกรณีใดก็ตาม
- เมื่อออกตัวแล้ว **หากท่านมีเหตุบางประการทำให้เดินทางไม่ได้ ไม่สามารถขอคืนค่าตัวได้** เนื่องจากเป็นนโยบายของสายการบิน

ข้อแนะนำเพิ่มเติม สำหรับผู้เดินทางไปท่องเที่ยวประเทศเกาหลีใต้

1. ผู้เดินทางที่ยังคงสภาพการเป็นนักศึกษา กรุณาเตรียมใบรับรองการเป็นนักศึกษาจากสถาบันการศึกษาเป็นภาษาอังกฤษติดตัวไปด้วยอาจจะต้องใช้ในบางกรณี
2. ผู้เดินทางที่เป็นข้าราชการ พนักงานรัฐวิสาหกิจ และพนักงานบริษัทเอกชนต่างๆ กรุณาเตรียมบัตรประจำตัวข้าราชการ หรือใบรับรองการทำงานเป็นภาษาอังกฤษอาจจะต้องใช้ในบางกรณี
3. ผู้เดินทางที่ทำเล่มพาสปอร์ตใหม่เนื่องจากเล่มเก่าหมดอายุให้พกหนังสือเดินทางเล่มเก่าติดตัวไปด้วยอาจจะต้องใช้ในบางกรณี
4. กรุณาพกบัตรเครดิต (ถ้ามี) และเงินสดติดตัว ทั้งเงินวอนและเงินสกุล USD กองตรวจคนเข้าเมืองอาจจะขอดูในบางกรณี อ่านเอกสารโปรแกรมทัวร์ในละเอียดชัดเจน ทั้งสถานที่ท่องเที่ยว,เที่ยวบิน,วันเดินทาง เพื่อประโยชน์แก่ตัวท่านเองในกรณีที่ต้องตอบคำถามที่ด่านตรวจคนเข้าเมือง