

THREE COLOR LEAVES IN KOREA 5D3N (XJ)

สัมผัสบรรยากาศใบไม้เปลี่ยนสีที่เกาะนามิ ... เดินเล่นที่ถนนสายโรแมนติกย่านพระราชวังเก่าแก่ ... สูดมันส์กับเครื่องเล่นนานาชนิดที่สวนสนุกเอเวอร์แลนด์ ... ชมวิวกรุงโซลที่นัมซานทาวเวอร์ ... ช้อปปิ้งสุดชิลตลาดดังเมียงดง ...



THREE COLOR LEAVES IN KOREA 5D3N
 เดินทาง : ตุลาคม-พฤศจิกายน 60
 สัมผัสบรรยากาศใบไม้เปลี่ยนสีที่ เกาะนามิ
 ชม พระราชวังก็อกชุกุงูง เดินชมถนนสายโรแมนติก
 ถ่ายรูปเล่นที่ พิพิธภัณฑ์ 3 มิติ
 ราคาเริ่มต้น **16,900**
 เต้นร่วมกับ SEAFOOD BUFFET ซาปู ไม้อัน !!
 “ บัน RAIL BIKE ” ชมความงามธรรมชาติ

สุดพิเศษ !!!

1. พักที่เมืองชวอน 1 คืน กรุงโซล 2 คืน
2. เติมอิ่มกับ SEAFOOD BUFFET ซาปู ไม้อัน !!
3. บันเรียลไบท์ชมธรรมชาติบนรางรถไฟสายเก่า
4. ถ่ายรูปเล่นที่พิพิธภัณฑ์ศิลปะสามมิติ ต้นฉบับของเกาหลี
5. พบกับเครื่องเล่นสุดเหวี่ยงที่สวนสนุกเอเวอร์แลนด์

วันแรก กรุงเทพฯ (ดอนเมือง)

23.00 น. คณะพร้อมกันที่ สนามบินนานาชาติดอนเมือง อาคาร 1 ชั้น 3 ประตู 4 เคาน์เตอร์ 4 สาย

รายการท่องเที่ยวนี้อาจมีการเปลี่ยนแปลง หรือสลับสับเปลี่ยนกันได้ พิจารณาตามความเหมาะสม โดยอยู่ในดุลยพินิจของหัวหน้าทัวร์และผู้ประสานงานท้องถิ่นในครั้งนั้นๆ โดยจะยึดถือประโยชน์ของท่านเป็นสำคัญ และขึ้นอยู่กับสภาพการณ์ปัจจุบัน

การบิน AIR ASIA X เจ้าหน้าที่ของบริษัทฯ คอยให้การต้อนรับ และอำนวยความสะดวกในการขึ้นเครื่อง (หัวหน้าทัวร์แนะนำการเดินทาง) สายการบิน AIR ASIA X ใช้เครื่อง AIRBUS A330-300 จำนวน 377 ที่นั่ง จัดที่นั่งแบบ 3-3-3 น้ำหนักกระเป๋า 20 กก./ท่าน หากต้องการซื้อน้ำหนักเพิ่ม ต้องเสียค่าใช้จ่าย

****หมายเหตุ**** เคาน์เตอร์เช็คอินจะปิดบริการก่อนเวลาเครื่องออกอย่างน้อย 60 นาที และผู้โดยสารพร้อม ฒ ประตูล้อขึ้นเครื่องก่อนเวลาเครื่องออก 40 นาที (**ขอสงวนสิทธิ์ในการเลือกที่นั่งบนเครื่อง เนื่องจากต้องเป็นไปตามระบบของสายการบิน)



วันที่สอง เกาหลีใต้ – NAMI ISLAND – ปันเรียลไบท์ – รร.ซูวอน

01.55 น. บินลัดฟ้าสู่ สาธารณรัฐเกาหลีใต้ โดยเที่ยวบินที่ **XJ700 (บริการอาหารบนเครื่อง)**

09.10 น. เดินทางถึงท่าอากาศยานนานาชาติอินชอน **สาธารณรัฐเกาหลีใต้** (เวลาท้องถิ่นเร็วกว่าไทย 2 ชม. กรุณาปรับนาฬิกาของท่านเป็นเวลาท้องถิ่นเพื่อสะดวกในการนัดหมาย) หลังจากผ่านพิธีการตรวจคนเข้าเมืองและศุลกากรแล้ว ขอต้อนรับทุกท่านสู่ สาธารณรัฐเกาหลีใต้ รถโค้ชพาท่านข้ามทะเลตะวันตกด้วยสะพานแขวนยองจองหรือสะพานเพื่อความหวังในการรวมชาติที่ยาวกว่า 4.42 กม. และมียอดโดมสูง 107 เมตร

จากนั้นนำท่านเดินทางไปยัง **เกาะนามิ (NAMI ISLAND)** ตั้งอยู่ที่เมืองซุนซอน ห่างจากกรุงโซลไปทางตะวันออก ประมาณ 63 กิโลเมตร เป็นแหล่งท่องเที่ยวที่มีชื่อเสียงของเกาหลีใต้ เกาะนามิมีรูปร่างเหมือนใบไม้ลอยน้ำ เป็นเกาะกลางแม่น้ำฮัน ซึ่งเกิดจากการสร้างเขื่อนของพยองโด่งตั้งจากซีรีส์ **เพลงรักในสายลมหนาว (WINTER LOVER SONG)** ซึ่งใช้เกาะนามิเป็นสถานที่ถ่ายทำ เกาะนามิได้ชื่อตามนายพลนามิ ที่รับราชการตั้งแต่อายุ 17 ปี บิดาอยู่ในตระกูลสูงศักดิ์ ส่วนมารดาเป็นเจ้าของฟาร์ม เขาหน้าทักกวาดล้างจลาจลในพื้นที่ภาคเหนือและตะวันออกเฉียงเหนือของประเทศได้ทั้งหมด และได้รับตำแหน่งสูงเมื่อยังมีอายุเพียง 26 ปี แต่หลังจากเปลี่ยนรัชกาลใหม่ เขาก็ถูกใส่ร้ายว่าเป็นกบฏ และถูกประหารชีวิตพร้อมกับมารดาและพวกรวม 25 คน ต่อมา หลังผลัดเปลี่ยนรัชกาลใหม่อีกครั้ง ได้มีการพิสูจน์พบว่าข้อกล่าวหาทั้งหมดล้วนเป็นเท็จ เขาจึงได้รับคืนยศถาบรรดาศักดิ์ดั้งเดิม บนเกาะจะมีบรรยากาศร่มรื่น

รายการท่องเที่ยวนี้อาจมีการเปลี่ยนแปลง หรือสลับสับเปลี่ยนกันได้ พิจารณาตามความเหมาะสม โดยอยู่ในดุลยพินิจของหัวหน้าทัวร์และผู้ประสานงานท้องถิ่นในครั้งนั้นๆ โดยจะยึดถือประโยชน์ของท่านเป็นสำคัญ และขึ้นอยู่กับสภาพการณ์ปัจจุบัน

เต็มไปด้วย ต้นสน ต้นเกาลัด ต้นแปะก๊วย ต้นซากุระ ต้นเมเปิ้ล และต้นไม้ดอกไม้อื่นๆ ที่ปลัดกันออกดอกเปลี่ยนสีให้ชมกันทุกฤดูกาล ทั้งเกาะไม่มีเสาไฟหรือสายไฟให้เห็นเลยซักต้นเพราะมีน้ตกฝั่งลงใต้ดินทั้งหมดเพื่อให้ไม่บดบังทัศนียภาพ และมีสุสานของนายพลนามิ ซึ่งยังคงตั้งอยู่ ณ เกาะแห่งนี้



กลางวัน

บริการอาหาร (1) เมนู บูลโกกิ หมูหมักสไตส์สมัยใหม่เกาหลี มีรสชาติออกหวานเผ็ดเล็กน้อย โดยนำหมูลงในกระทะพร้อมน้ำซุปรุงรส เมื่อสุกรับประทานพร้อมเครื่องเคียงและข้าวสวย หากต้องการแบบรสชาติเกาหลีแท้ๆ สามารถใส่กิมจิหมักลงต้มด้วยจะทำให้ได้รสชาติอีกแบบหนึ่ง



จากนั้นพาท่านไปสัมผัสกับการท่องเที่ยวแบบใหม่ บัน **RAIL BIKE** บนรางรถไฟสายเก่าที่มีความมีเสน่ห์ทางธรรมชาติที่หาได้ยาก ซึ่งการปั่นเรลไบท์จะต่างจากรถรางทั่วไป ตรงที่ต้องใช้แรง

รายการท่องเที่ยวนี้อาจมีการเปลี่ยนแปลง หรือสลับสับเปลี่ยนกันได้ พิจารณาตามความเหมาะสม โดยอยู่ในดุลยพินิจของหัวหน้าทัวร์และผู้ประสานงานท้องถิ่นในครั้งนั้นๆ โดยจะยึดถือประโยชน์ของท่านเป็นสำคัญ และขึ้นอยู่กับสภาพการณ์ปัจจุบัน

ถือในการปั่นให้รถเคลื่อนตัวไปข้างหน้า นอกจากจะได้พักผ่อนชมวิวธรรมชาติแล้วยังได้ออกกำลังอีกด้วย ผ่านป่าเขาให้ได้สูดโอโซนกันให้ชุ่มปอด



เย็น

บริการอาหาร (2) เมนู ชาบู ชาบู สุกี้หม้อไฟสไตล์เกาหลี อาหารพื้นเมืองของคาบสมุทรเกาหลีตั้งแต่สมัยมองโกเลียบุกคาบสมุทรเกาหลี ลักษณะคล้ายสุกี้หม้อไฟ



พักที่

NEW M HOTEL / JM HOTEL หรือระดับเดียวกัน

วันที่สาม

โรงเรียนสอนทำกิมจิ+ชุดประจำชาติฮันบก – EVERLAND – COSMETIC OUTLET
สมุนไพโรสม – N SEOUL TOWER – รร. โซล

เช้า

บริการอาหารเช้า ณ โรงแรม (3)

จากนั้นนำท่านเดินทางสู่ **โรงเรียนสอนทำกิมจิ** เพื่อให้ท่านเรียนรู้วัฒนธรรมการทำกิมจิและสนุกสนานเพลิดเพลินกับการทำกิมจิ และให้ท่าน **ใส่ชุดฮันบก** ชุดประจำชาติของเกาหลีพร้อมถ่ายภาพเป็นที่ระลึก

รายการท่องเที่ยวนี้อาจมีการเปลี่ยนแปลง หรือสลับสับเปลี่ยนกันได้ พิจารณาตามความเหมาะสม โดยอยู่ในดุลยพินิจของหัวหน้าทัวร์และผู้ประสานงานท้องถิ่นในครั้งนั้นๆ โดยจะยึดถือประโยชน์ของท่านเป็นสำคัญ และขึ้นอยู่กับสภาพการณ์ปัจจุบัน



จากนั้นนำท่านเดินทางสู่ **สวนสนุกเอเวอร์แลนด์** ซึ่งถูกขนานนามว่า **ดิสนีย์แลนด์ของเกาหลี** ตั้งอยู่ท่ามกลางหุบเขาเป็นสวนสนุกกลางแจ้งที่ใหญ่ที่สุดของประเทศ โดยมีบริษัทซัมซุงเป็นเจ้าของ ท่านจะได้นั่งกระเช้าลิฟท์ และท่องเที่ยวไปกับโลกของสัตว์ป่าซาฟารี ชมไลเกอร์ ที่นี้จะพบเจ้าป่าสิงโต และเสือดินแดนแห่งเทพนิยาย ทั้งสนุกกับเครื่องเล่นนานาชนิด อาทิเช่น สเปนสวรรค์ หนอนสะบัด รถไฟเหาะรางไม้ (T-EXPRESS) ซึ่งเป็นไฮไลต์ของสวนสนุกแห่งนี้ ชมสวนดอกไม้ ซึ่งกำลังบานสะพรั่งอวดสีสันเต็มสวน (ทั้งนี้ขึ้นอยู่กับสภาพอากาศ เดือนมีนาคม - เมษายน เป็นสวนดอกทิวลิป, เดือนพฤษภาคม - เดือนมิถุนายน เป็นดอกกุหลาบ, เดือนสิงหาคม - เดือนกันยายน เป็นสวนดอกลิลลี่, เดือนตุลาคม - เดือนพฤศจิกายน เป็นสวนดอกเบญจมาศ) ชมกิจกรรมและการแสดงต่างๆ ด้วยบัตรเข้าชมแบบไม่จำกัดจำนวนรอบ



และในสวนสนุกเอเวอร์แลนด์ท่านจะได้พบกับ **LINE FRIEND STORE** มีสินค้ามากมายหลายรูปแบบ แอปพลิเคชัน LINE นั้นนอกจากจะเป็นแอปซัพที่ได้รับความนิยมแล้วยังมีจุดขายอีกอย่างก็คือคาแรกเตอร์หลักของตัวละครของแอป LINE ที่มีสินค้าออกมาให้เลือกมากมาย และตอนนี้ที่สวนสนุก EVERLAND ประเทศเกาหลีก็มีร้าน LINE STORE ไปเปิดใหม่ที่นั่นด้วย เราก็มุ่งพลัดที่จะไปเก็บภาพบรรยากาศและสินค้าของ LINE ที่มีวางขายภายในร้าน LINE STORE สาขาสวนสนุก EVERLAND ประเทศเกาหลี ร้าน LINE STORE นั้นตั้งเด่นสง่าอยู่ภายในสวนสนุก EVERLAND ในส่วนของ GLOBAL FAIR เดินเข้าประตูด้านหน้ามาสักพักหนึ่งก็จะเจอร้านแล้ว บริเวณหน้าร้านก็ตกแต่งสวยงาม มีหมี BROWN และกระต่าย CONY อยู่บริเวณหน้าตึก ซึ่งตอนมืดๆจะเปิดไฟด้วย

รายการท่องเที่ยวนี้อาจมีการเปลี่ยนแปลง หรือสลับสับเปลี่ยนกันได้ พิจารณาตามความเหมาะสม โดยอยู่ในดุลยพินิจของหัวหน้าทัวร์และผู้ประสานงานท้องถิ่นในครั้งนั้นๆ โดยจะยึดถือประโยชน์ของท่านเป็นสำคัญ และขึ้นอยู่กับสภาพการณ์ปัจจุบัน



กลางวัน

บริการอาหาร (4) เมนู บุฟเฟต์บาบีคิวปิ้งย่างสไตล์เกาหลี เนื้อหมู เนื้อไก่ เนื้อวัว ปลาหมึก กุ้ง อาหารเกาหลี เต็มไม้อัน



จากนั้นนำท่านช้อปปิ้งร้านเครื่องสำอางยอดนิยม **COSMETIC OUTLET** ของนักช้อปปิ้งชาวไทยให้ท่านได้เลือกซื้อกลับไปฝากเป็นของที่ระลึก อาทิเช่น ROJUKISS ซึ่งราคาถูกกว่าที่เมืองไทย เกือบเท่าตัวและบางผลิตภัณฑ์ยังไม่มีขายในไทย

จากนั้นพาท่านรู้จักและเข้าใจ **สมุนไพรโสมเกาหลี หรือ ราชาแห่งมวลสมุนไพร** โสมถูกนำมาใช้เพื่อสุขภาพเป็นเวลานานกว่า 2,000 ปี ในตำรายาแผนโบราณจีน ระบุว่า โสมเป็นสมุนไพรที่ช่วยเสริมความแข็งแรงให้แก่ระบบย่อยอาหารและปอด ช่วยทำให้จิตใจสงบและเพิ่มพลังกำลังโดยรวมสรรพคุณทางการแพทย์ ช่วยบำรุงหัวใจ ป้องกันโรคหัวใจขาดเลือด เสริมประสิทธิภาพทางเพศ ลดและป้องกันมะเร็ง และเร็ว ๆ นี้ โสมเกาหลีอาจจะได้จัดทะเบียนมรดกโลก โดยองค์การยูเนสโก ทุกวันนี้ผลิตภัณฑ์โสมเป็นสิ่งที่ขาดไม่ได้สำหรับผู้ที่คำนึงถึงสุขภาพในปัจจุบัน

จากนั้นนำท่านเดินทางไป **โซลทาวเวอร์ (SEOUL TOWER)** ซึ่งรู้จักกันในชื่อ **หอคอยเอ็นโซล (N SEOUL TOWER)** หรือ **นัมซันทาวเวอร์ (NAMSAN TOWER)** ตั้งอยู่บนภูเขา นัมซานเป็นจุดท่องเที่ยวที่ถือว่าเป็นไฮไลท์สำคัญของกรุงโซล เพราะเป็นจุดชมวิวที่มองเห็นวิวทั่วทั้งกรุงโซล มีความสูงจากฐานหอคอยประมาณ 236.7 เมตร และมีความสูง 479 เมตรจากพื้นดิน คนที่มาเที่ยวที่นี่ส่วนมากจะเป็นคู่รัก ทั้งชาวเกาหลีและนักท่องเที่ยวต่างชาติ คู่รักส่วนมากจะเตรียมกุญแจมาคล้องตรงรั้วข้างบนโซลทาวเวอร์ เพราะมีความเชื่อว่าคู่รักที่ได้มาคล้องกุญแจที่นี่จะรัก

รายการท่องเที่ยวนี้อาจมีการเปลี่ยนแปลง หรือสลับสับเปลี่ยนกันได้ พิจารณาตามความเหมาะสม โดยอยู่ในดุลยพินิจของหัวหน้าทัวร์และผู้ประสานงานท้องถิ่นในครั้งนั้นๆ โดยจะยึดถือประโยชน์ของท่านเป็นสำคัญ และขึ้นอยู่กับสภาพการณ์ปัจจุบัน

กันยาวนานตลอดไป (สมัยแรกๆ นิยมใช้ลูกกุญแจเล็กๆ เขียนข้อความสัญญาารัก และชื่อของ คู่รักลงไป ในกุญแจ แต่ช่วงปีหลังๆ เริ่มมีการพัฒนาอุปกรณ์การคล้องเป็นเคสโทรศัพท์มือถือ, บัตร T-MONEY, ไซ้จักรยาน, พลุ และอุปกรณ์แปลกๆ อีกหลายอย่างที่คู่รักรุ่นใหม่สามารถคิด ได้ และนำมาใช้แทนลูกกุญแจ) ****อัตราค่าบริการนี้ ไม่รวมกุญแจ และค่าขึ้นลิฟท์****

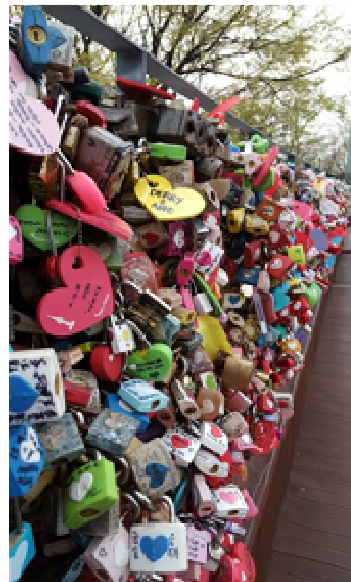

เย็น

บริการอาหาร (5) เมนูบุฟเฟต์ SEA FOOD สำหรับท่านที่ชื่นชอบอาหารทะเลเป็นพิเศษ ให้ท่านได้เลือกสรรอาหารทะเลที่สดใหม่ และ อาหารนานาชาติ พิเศษ !! **ชาบูยักษ์ อลาสก้า** ให้ท่านได้เลือกรับประทานได้อย่างไม่อั้น



พักที่

THE M HOTEL / RIVERPARK HOTEL หรือระดับเดียวกัน

วันที่สี่

น้ำมันสน – พระราชวังถ็อกซูกุง – ถนนถ็อกซูกุง ทลดัม – พลอยอะเมทิส – ฮอดเกนนามู
TRICK EYE & ICE MUSEUM – DUTY FREE – ตลาดเมียงดง – รร.โซล

เช้า

บริการอาหารเช้า ณ โรงแรม (6)

จากนั้นนำท่านเยี่ยมชม **RED PINE เป็นผลิตภัณฑ์ ที่สกัดจากน้ำมันสน** ที่มีสรรพคุณช่วยบำรุงร่างกาย ลดไขมัน ช่วยควบคุมอาหารและรักษาสมดุลในร่างกาย

รายการท่องเที่ยวนี้อาจมีการเปลี่ยนแปลง หรือสลับสับเปลี่ยนกันได้ พิจารณาตามความเหมาะสม โดยอยู่ในดุลยพินิจของหัวหน้าทัวร์และผู้ประสานงานท้องถิ่นในครั้งนั้นๆ โดยจะยึดถือประโยชน์ของท่านเป็นสำคัญ และขึ้นอยู่กับสภาพการณ์ปัจจุบัน

จากนั้นเดินทางต่อไปยัง **พระราชวังถ็อกซุกุง** (Deoksugung Palace) หนึ่งในห้าพระราชวังเก่าแก่ของราชวงศ์โชซอน (ค.ศ. 1392-1910) ตั้งอยู่ในย่าน City Hall มีขนาดไม่เล็กไม่ใหญ่โดดเด่นสง่างามท่ามกลางอาคารสไตล์ตะวันตกใจกลางกรุงโซล แต่สวยงามร่มรื่นไปด้วยต้นไม้ ยิ่งช่วงฤดูใบไม้เปลี่ยนสีแล้วยิ่งสวยงามไปอีก เดิมพระราชวังเคยเป็นของเจ้าชายวอลซาน (ค.ศ. 1454-1488) พี่ชายของกษัตริย์ซุนจง Seongjong (ค.ศ. 1469-1494) ในราชวงศ์โชซอน และได้เปลี่ยนชื่อเป็นพระราชวัง Gyeongungung ในสมัย



กษัตริย์ Gwanhaegun (ค.ศ. 1575-1641) ขึ้นครองราชย์ ในปี ค.ศ. 1611 ได้กลับมาใช้ชื่อเดิมอีกครั้ง ซึ่งมีความหมายว่า **พระราชวังแห่งอายุยืนยาวและมั่นคง** ภายในพระราชวังมีอาคารสไตล์ตะวันตกที่สำคัญในทางประวัติศาสตร์และการเมือง หนึ่งในอาคารในนั้นคือ The Jeukjodang Building หรือ Junghwa Hall รวมไปถึงอาคารที่โดดเด่นอื่นๆ ในพระราชวัง เช่น Seokeodang, Junmyeongdang, Jeukjodang, Jeonggwanheon, Deokhongjeon, Borugak และ Jagyeokru

นอกจากนี้ ยังมีอีกไฮไลต์ที่สำคัญของพระราชวังแห่งนี้คือ **ถนนเลียบกำแพงหิน** (Stonewall Street Road) ซึ่งรู้จักกันดีในชื่อ ถนนจองดง (Jeongdong-gil) หรือ ถนนถ็อกซุกุง ทลดัม (Deoksugung Doldam-gil) มักมีผู้นิยมไปเดินเล่นพักผ่อน ชื่นชมความงดงามของพระราชวังพร้อมกับเดินชมวิวต้นแปะก๊วยสีเหลืองอร่ามที่ปลูกเรียงรายเลาะเลียบบรรยากาศ ทอดยาวจากพระราชวังถ็อกซุกุงไปจนถึงโรงละครของดงตามแนวโค้งของถนน ขนานกับแนวกำแพงหินสีน้ำตาลเทาสวยงาม ทำให้ถนนเส้นนี้มีเสน่ห์ และมีเอกลักษณ์ในตัวเป็นอย่างมาก ถนนที่สวยงามแห่งนี้ยาวประมาณ 1 กิโลเมตร ที่ได้ชื่อว่าเป็นถนนเส้นที่โรแมนติกแห่งหนึ่งในโซล และยังเป็นสถานที่ยอดนิยมสำหรับการเดินเล่นในฤดูใบไม้ร่วง ใบแปะก๊วยสีเหลืองที่เรียงรายเลียบบกำแพงไปนั้น ยิ่งเพิ่มบรรยากาศให้โรแมนติกมากขึ้นไปอีก แน่หนอนว่า ถ้าหากพูดถึงซีรีส์เกาหลีสุดฮิตอย่าง **GOBLIN** คอซีรีส์ต้องคุ้นเคยเป็นอย่างดีกับฉากที่ **ก๊อบลินยืนเคียงกับยมทูตที่ถนนทลดัมกิล** ก็ได้มาถ่ายทำที่ถนนเส้นนี้เช่นกัน



กลางวัน

บริการอาหาร (7) เมนู ไก่ตุ๋นโสม เป็นอาหารบำรุงสุขภาพ ไก่ขนาดกำลังเหมาะ ยัดไส้ด้วยโสม แปะก๋วย และสมุนไพรมะเร็งร่างกาย เสิร์ฟในหม้อดินร้อน ๆ



จากนั้นนำท่านชม **โรงงานเจียระไนพลอยอเมทิส** แดนเกาหลีเป็นแดนของพลอยสีม่วง พลอยแห่งสุขภาพและนำโชค โดยมีตั้งแต่สีม่วงอ่อนเย็นตาจนถึงสีม่วงไวน์ มีเสน่ห์เข้ายวนใจ พลอยนี้จะงามจับตาเมื่อมาทำเป็นแหวน จี้ ต่างหู และสร้อยข้อมือ



จากนั้นพาท่านชม **ศูนย์สมุนไพรมะเร็งดับ ฮีตเคนามู** ต้นไม้ชนิดนี้เจริญเติบโตในป่าลึกบนภูเขาที่ปราศจากมลภาวะและระดับสูงเหนือน้ำทะเล 50-800 เมตร ชาวเกาหลีรุ่นใหม่นิยมนำมารับประทานเพื่อช่วยดูแลตับให้สะอาดแข็งแรง ป้องกันโรคตับแข็ง ไม่ถูกทำลายจากการดื่มแอลกอฮอล์ กาแฟ บุหรี่ สารตกค้างจากอาหารและยา

จากนั้นนำท่านอิสระชม **TRICK EYE MUSEUM** ผลงานการสร้างสรรคศิลปะแนวใหม่ ภาพวาดลวงตาสามมิติ โดยท่านจะได้สนุกสนานกับการถ่ายรูปแอนด์ชิ้นทำทำต่างๆ ที่เกิดจากความคิดสร้างสรรค์ และจินตนาการของการสร้างภาพ โดยใช้เทคนิคพิเศษจากภาพสามมิติที่รวมทฤษฎีทางวิทยาศาสตร์ และการซ้อนภาพโดยกระตุ้นความเคลื่อนไหวของภาพให้มีมิติเหมือนจริง โดยให้ผู้ชมเข้าไปมีส่วนร่วมถ่ายภาพ เมื่อผ่านเข้าไปในภาพนั้นๆ ภาพทุกภาพจะออกมาดู

รายการท่องเที่ยวนี้อาจมีการเปลี่ยนแปลง หรือสลับสับเปลี่ยนกันได้ พิจารณาตามความเหมาะสม โดยอยู่ในดุลยพินิจของหัวหน้าทัวร์และผู้ประสานงานท้องถิ่นในครั้งนั้นๆ โดยจะยึดถือประโยชน์ของท่านเป็นสำคัญ และขึ้นอยู่กับสภาพการณ์ปัจจุบัน

ประหนึ่งเหมือนจริงในเหตุการณ์ จนท่านจะอุทานว่ามันเหมือนจริงมากจนแทบจะแยกไม่ออกเลยว่ายอันไหนภาพวาดและของจริง ซึ่งที่พิพิธภัณฑ์แห่งนี้ยังใช้เป็นสถานที่ถ่ายทำละครเรื่อง HEARTSTRINGS นำตามรอยไปถ่ายรูปเก่าๆ และยังมี **ICE MUSEUM** เป็นโซนน้ำแข็งแกะสลักรูปต่างๆ อุณหภูมิข้างใน ประมาณ -4 องศา

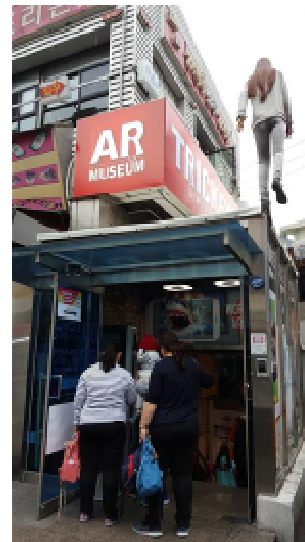
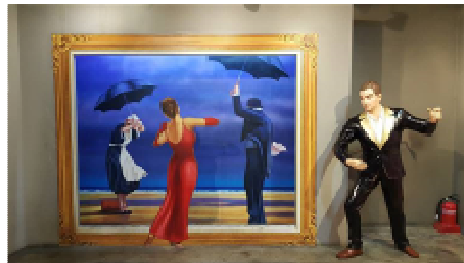

จากนั้นนำท่านช้อปปิ้งสินค้าปลอดภาษี **DUTY FREE** ช้อปปิ้งสินค้าแบรนด์เนมมากมาย อาทิ เช่น นาฬิกา , แว่นตา , เครื่องสำอาง , กระเป๋า , กล้องถ่ายรูป และสินค้า แบรนด์เนมอื่นๆอีกมากมาย

จากนั้นนำท่านช้อปปิ้งที่ **ตลาดเมียงดง** หรือสยามสแควร์เกาหลี ที่ตลาดเมียงดงนี้จะมีเสื้อผ้า กางเกง รองเท้า น้ำหอม เครื่องสำอางค์ ทั้งแบบ แบรนด์เนมชื่อดัง และโลคอลแบรนด์ ซิดีเพลง รูปดารา หรืออะไรที่วัยรุ่นต้องการก็สามารถหาได้จากที่ตลาดนี้เลยที่เดียว อย่างร้าน เครื่องสำอางค์ที่คุ้นหูคนไทย เช่น ETUDE, SKIN FOOD, THE FACE SHOP ร้านพวกนี้หาได้ไม่ยากในตลาดแห่งนี้ แถมไม่ได้มีแค่อย่างละหนึ่งร้านอีกด้วย ประมาณว่าเพิ่งออกจากร้าน ETUDE มาเดินไปอีกสักพักก็ เจอร้าน ETUDE อีกหละ SKIN FOOD, THE FACE SHOP ก็เช่นเดียวกัน ที่ สำคัญราคาเครื่องสำอางค์จะถูกกว่าประเทศไทยมาก ประมาณ 2 ถึง 3 เท่า แถมบางรุ่นไม่มีขายในประเทศไทยอีกด้วย อีกเรื่องก็ของกินเล่น จะมีไอติมโคนเจ้าดังอยู่ เพราะไอติมที่เค้กคด มาใส่โคนนั้น สูงถึง 2 ฟุต



รายการท่องเที่ยวนี้อาจมีการเปลี่ยนแปลง หรือสลับสับเปลี่ยนกันได้ พิจารณาตามความเหมาะสม โดยอยู่ในดุลยพินิจของหัวหน้าทัวร์และผู้ประสานงานท้องถิ่นในครั้งนั้นๆ โดยจะยึดถือประโยชน์ของท่านเป็นสำคัญ และขึ้นอยู่กับสภาพการณ์ปัจจุบัน

เย็น **อิสระอาหารเย็น 1 มื้อ (ให้ทุกท่านได้อิสระอาหารเย็นตามอัธยาศัย)**
พักที่ **BENIKEA M HOTEL / RIVER PARK HOTEL หรือระดับเดียวกัน**

วันที่ห้า **ละลายเงินวอนซูเปอร์มาร์เก็ต – สนามบินอินชอน – กรุงเทพฯ**

เช้า **บริการอาหารเช้า เมนู อุดม (8)**

จากนั้นนำท่านเพลิดเพลินกับการแวะซื้อของฝากที่ **ซูเปอร์มาร์เก็ต (ละลายเงินวอน ชื่อ 5 แกรม 1)** สำหรับขาย ขนมต่าง ๆ ช็อกโกแลตหิน ซีเรียลช็อกโก ผลิตภัณฑ์ของใบและรากฝอยของโสม ในรูป ขนมโสม ชาโสม โคลนพอกหน้าโสม ครีมล้างหน้าโสม เครื่องสำอางโสม เป็นต้น และยังมีหมอนสุขภาพ กิมจิ เปเปโร (ปอกก็เกาหลี่) ชินราเมง (มาม่าเกาหลี่) นมกล้วย



11.15 น. **เดินทางกลับกรุงเทพฯโดย เที่ยวบินที่ XJ701 (บริการอาหารบนเครื่อง)**
14.50 น. **ถึงประเทศไทย สนามบินนานาชาติดอนเมือง พร้อมด้วยความประทับใจ**



ในกรณียกเลิกการเดินทาง ต้องยกเลิก 45 วันก่อนการเดินทางเท่านั้น

ไม่เช่นนั้นทางบริษัทจะไม่คืนมัดจำไม่ว่าด้วยกรณีใดๆทั้งสิ้น เพราะทางบริษัทได้ทำการจ่ายค่าตัวไปให้กับการสายการบินเรียบร้อยแล้ว โปรดอ่านข้อความให้ถี่ถ้วนก่อนการจองตั๋วทุกครั้ง เพื่อประโยชน์แก่ตัวท่านเอง

****พาสสปอร์ตจะต้องมีอายุมากกว่า 6 เดือน นับรวมถึงวันกลับ และพาสสปอร์ตจะต้องไม่ชำรุดหรือฉีกขาด การผ่านเข้า-ออกประเทศ ขึ้นอยู่กับการพิจารณาของทางเจ้าหน้าที่ตรวจคนเข้าเมือง ทางบริษัทไม่สามารถเข้าไปแทรกแซงได้****

รายการท่องเที่ยวอาจมีการเปลี่ยนแปลง หรือสลับสับเปลี่ยนกันได้ พิจารณาตามความเหมาะสม โดยอยู่ในดุลยพินิจของหัวหน้าทัวร์และผู้ประสานงานท้องถิ่นในครั้งนั้นๆ โดยจะยึดถือประโยชน์ของท่านเป็นสำคัญ และขึ้นอยู่กับสภาพการณ์ปัจจุบัน

ข้อความสำคัญ โปรดอ่านอย่างละเอียด

ในกรณีที่ลูกค้าเดินทางไปประเทศเกาหลีใต้แล้วไม่สามารถผ่าน เข้า-ออก นอกประเทศได้ ทำให้ลูกค้าต้องถูกส่งตัวกลับเข้าประเทศไทย จึงมีค่าใช้จ่ายที่เกิดขึ้นในการเปลี่ยนตัวจากกลับ และรวมถึงค่าบริการอื่นๆที่เกิดขึ้นด้วย ฉะนั้น ลูกค้าจะต้องเป็นผู้รับผิดชอบในค่าใช้จ่ายที่เกิดขึ้นที่ทางประเทศนั้นๆเรียกเก็บ ทางผู้จัดและทางสายการบินจะไม่รับผิดชอบค่าใช้จ่ายที่เกิดขึ้นทุกกรณี หรือต้องรอกลับประเทศไทยในเที่ยวบินถัดไปที่มีที่นั่งว่าง หรือตามวันเดินทางของตัวเครื่องบิน ทั้งนี้ ขึ้นอยู่กับเจ้าหน้าที่ตรวจคนเข้าเมืองของประเทศเกาหลีใต้และสายการบินเป็นผู้พิจารณา ทางผู้จัดไม่สามารถเข้าไปแทรกแซงได้

** ตรวจคนเข้าเมืองประเทศเกาหลีใต้จะมีการสุ่มตรวจ และอาจมีการเรียกไปสัมภาษณ์ ในการที่ทางตรวจคนเข้าเมืองเรียกสัมภาษณ์นั้น ขึ้นอยู่กับทางตรวจคนเข้าเมืองเป็นผู้พิจารณา และอยู่ในดุลพินิจของทางเจ้าหน้าที่ ตม. ทางบริษัททัวร์ ไม่สามารถเข้าไปแทรกแซงในส่วนนี้ได้ **

*** ทัวร์ครั้งนี้มีวัตถุประสงค์เพื่อการท่องเที่ยวเป็นหมู่คณะเท่านั้น ถ้าลูกค้าต้องการแยกตัวออกจากกรุ๊ปทัวร์ ทางบริษัทจะคิดค่าดำเนินการในการแยกท่องเที่ยวเอง 300 USD ต่อท่าน ***

อัตราค่าบริการ เกาหลี 5 วัน 3 คืน (AIR ASIA X)

THREE COLOR LEAVES IN KOREA (ชวอน - โซล - โซล)

กำหนดการเดินทาง ตุลาคม 2560	ผู้ใหญ่ ห้องละ 2-3 ท่าน	1 เด็ก 2 ผู้ใหญ่ เด็กมีเตียง	1 เด็ก 2 ผู้ใหญ่ เด็กไม่มีเตียง	พัก เดี่ยว เพิ่ม
01 - 05 ตุลาคม 2560	16,900	16,900	16,900	5,000
02 - 06 ตุลาคม 2560	16,900	16,900	16,900	5,000
03 - 07 ตุลาคม 2560	16,900	16,900	16,900	5,000
04 - 08 ตุลาคม 2560	16,900	16,900	16,900	5,000
05 - 09 ตุลาคม 2560	17,900	17,900	17,900	5,000
09 - 13 ตุลาคม 2560	17,900	17,900	17,900	5,000
10 - 14 ตุลาคม 2560	18,900	18,900	18,900	5,000
11 - 15 ตุลาคม 2560	19,900	19,900	19,900	5,000
12 - 16 ตุลาคม 2560	19,900	19,900	19,900	5,000
13 - 17 ตุลาคม 2560	19,900	19,900	19,900	5,000

รายการท่องเที่ยวนี้อาจมีการเปลี่ยนแปลง หรือสลับสับเปลี่ยนกันได้ พิจารณาตามความเหมาะสม โดยอยู่ในดุลยพินิจของหัวหน้าทัวร์และผู้ประสานงานท้องถิ่นในครั้งนั้นๆ โดยจะยึดถือประโยชน์ของท่านเป็นสำคัญ และขึ้นอยู่กับสภาพการณ์ปัจจุบัน

14 - 18 ตุลาคม 2560	18,900	18,900	18,900	5,000
15 - 19 ตุลาคม 2560	17,900	17,900	17,900	5,000
16 - 20 ตุลาคม 2560	17,900	17,900	17,900	5,000
17 - 21 ตุลาคม 2560	18,900	18,900	18,900	5,000
18 - 22 ตุลาคม 2560	19,900	19,900	19,900	5,000
19 - 23 ตุลาคม 2560	20,900	20,900	20,900	5,000
20 - 24 ตุลาคม 2560	20,900	20,900	20,900	5,000
21 - 25 ตุลาคม 2560	19,900	19,900	19,900	5,000
22 - 26 ตุลาคม 2560	18,900	18,900	18,900	5,000
23 - 27 ตุลาคม 2560	17,900	17,900	17,900	5,000
24 - 28 ตุลาคม 2560	18,900	18,900	18,900	5,000
25 - 29 ตุลาคม 2560	19,900	19,900	19,900	5,000
26 - 30 ตุลาคม 2560	19,900	19,900	19,900	5,000
27 - 31 ตุลาคม 2560	19,900	19,900	19,900	5,000
28 ต.ค. - 01 พ.ย. 2560	18,900	18,900	18,900	5,000
29 ต.ค. - 02 พ.ย. 2560	17,900	17,900	17,900	5,000
30 ต.ค. - 03 พ.ย. 2560	17,900	17,900	17,900	5,000
31 ต.ค. - 04 พ.ย. 2560	17,900	17,900	17,900	5,000

กำหนดการเดินทาง พฤศจิกายน 2560	ผู้ใหญ่ ห้องละ 2-3 ท่าน	1 เด็ก 2 ผู้ใหญ่ เด็กมีเตียง	1 เด็ก 2 ผู้ใหญ่ เด็กไม่มีเตียง	พัก เดี่ยว เพิ่ม
01 - 05 พฤศจิกายน 2560	17,900	17,900	17,900	5,000
02 - 06 พฤศจิกายน 2560	17,900	17,900	17,900	5,000
03 - 07 พฤศจิกายน 2560	17,900	17,900	17,900	5,000
04 - 08 พฤศจิกายน 2560	16,900	16,900	16,900	5,000
05 - 09 พฤศจิกายน 2560	16,900	16,900	16,900	5,000
06 - 10 พฤศจิกายน 2560	16,900	16,900	16,900	5,000

รายการท่องเที่ยวนี้อาจมีการเปลี่ยนแปลง หรือสลับสับเปลี่ยนกันได้ พิจารณาตามความเหมาะสม โดยอยู่ในดุลยพินิจของหัวหน้าทัวร์และผู้
ประสานงานท้องถิ่นในครั้งนั้นๆ โดยจะยึดถือประโยชน์ของท่านเป็นสำคัญ และขึ้นอยู่กับสภาพการณ์ปัจจุบัน

07 - 11 พฤศจิกายน 2560	16,900	16,900	16,900	5,000
08 - 12 พฤศจิกายน 2560	17,900	17,900	17,900	5,000
09 - 13 พฤศจิกายน 2560	17,900	17,900	17,900	5,000
10 - 14 พฤศจิกายน 2560	17,900	17,900	17,900	5,000
11 - 15 พฤศจิกายน 2560	16,900	16,900	16,900	5,000
12 - 16 พฤศจิกายน 2560	16,900	16,900	16,900	5,000
13 - 17 พฤศจิกายน 2560	16,900	16,900	16,900	5,000
14 - 18 พฤศจิกายน 2560	16,900	16,900	16,900	5,000
15 - 19 พฤศจิกายน 2560	17,900	17,900	17,900	5,000
16 - 20 พฤศจิกายน 2560	17,900	17,900	17,900	5,000
17 - 21 พฤศจิกายน 2560	17,900	17,900	17,900	5,000
18 - 22 พฤศจิกายน 2560	16,900	16,900	16,900	5,000
19 - 23 พฤศจิกายน 2560	16,900	16,900	16,900	5,000
20 - 24 พฤศจิกายน 2560	16,900	16,900	16,900	5,000
21 - 25 พฤศจิกายน 2560	16,900	16,900	16,900	5,000
22 - 26 พฤศจิกายน 2560	17,900	17,900	17,900	5,000
23 - 27 พฤศจิกายน 2560	17,900	17,900	17,900	5,000
24 - 28 พฤศจิกายน 2560	17,900	17,900	17,900	5,000
25 - 29 พฤศจิกายน 2560	16,900	16,900	16,900	5,000
26 - 30 พฤศจิกายน 2560	16,900	16,900	16,900	5,000
27 พ.ย. - 01 ธ.ค. 2560	16,900	16,900	16,900	5,000
28 พ.ย. - 02 ธ.ค. 2560	16,900	16,900	16,900	5,000
29 พ.ย. - 03 ธ.ค. 2560	16,900	16,900	16,900	5,000
30 พ.ย. - 04 ธ.ค. 2560	17,900	17,900	17,900	5,000

****เด็กทารก อายุไม่เกิน 2 ปี ราคา 5,900 บาท****

***** ราคาจอยแลนด์ (ไม่รวมตัว) 7,900 บาท *****

*****ค่าบริการข้างต้น ยังไม่รวมค่าธรรมเนียม ค่าทิป คนขับรถ หัวหน้าทัวร์ และมัดคูปองท่องเที่ยว*****

รายการท่องเที่ยวนี้อาจมีการเปลี่ยนแปลง หรือสลับสับเปลี่ยนกันได้ พิจารณาตามความเหมาะสม โดยอยู่ในดุลยพินิจของหัวหน้าทัวร์และผู้
ประสานงานท้องถิ่นในครั้งนั้นๆ โดยจะยึดถือประโยชน์ของท่านเป็นสำคัญ และขึ้นอยู่กับสภาพการณ์ปัจจุบัน

**** ทางบริษัทขออนุญาตเก็บค่าธรรมเนียม ค่าทิป ท่านละ 30,000 บาท /ทริป/ท่าน****

****หมายเหตุ****

1. รับเฉพาะผู้มีวัตถุประสงค์เพื่อการท่องเที่ยว ค่าทัวร์ที่จ่ายให้กับผู้จัด เป็นการชำระแบบจ่ายชำระขาด และผู้จัดได้ชำระให้กับสายการบินและสถานที่ต่างๆ แบบชำระขาดเช่นกันก่อนออกเดินทาง ฉะนั้นหากท่านไม่ได้ร่วมเดินทางหรือใช้บริการตามรายการไม่ด้วยสาเหตุใดหรือได้รับการปฏิเสธการเข้าหรือออกนอกเมืองจากประเทศในรายการ (ประเทศไทย และประเทศเกาหลีใต้) ทางผู้จัดขอสงวนสิทธิ์การคืนเงินสดส่วนใดๆ รวมทั้งค่าตัวเครื่องบินให้แก่ท่าน *****และทางบริษัทขอสงวนสิทธิ์ ราคานี้เฉพาะนักท่องเที่ยวชาวไทยเท่านั้น ถ้าหากเป็นชาวต่างชาติ และพระ จะต้องเพิ่มจากราคาค่าทัวร์ปกติอีก 100 USD**** *****กรณีตัดกรุ๊ปเหมาที่เป็น เด็กนักเรียน นักศึกษา ครู ธุรกิจขายตรงเครื่องสำอางค์ หมอพยาบาล ชาวต่างชาติ พระ หรือกรุ๊ปที่มีการขอลูกวาน จะต้องสอบถามราคาใหม่ทุกครั้ง****
2. หากมีเพื่อนหรือญาติของท่านต้องการร่วมเดินทางท่องเที่ยวระหว่างท่องเที่ยวในประเทศเกาหลี หรือปัญหาต่างๆ ตลอดจนข้อแนะนำกรุณาติดต่อเจ้าหน้าที่ที่รับผิดชอบ หากท่านมีความจำเป็นต้องรับฝากของจากผู้อื่นเพื่อที่จะนำไปยังประเทศนั้นๆ หรือนำกลับประเทศไทย ควรตรวจสอบสิ่งของนั้นว่าต้องไม่เป็นสิ่งของผิดกฎหมาย ซึ่งของผิดกฎหมายบางประเภท อาจมีโทษถึงขั้นประหารชีวิต เจ้าหน้าที่จะไม่รับฝากกระเป๋าหรือสิ่งของใดใด
3. ในกรณียกเลิกการเดินทาง ต้องยกเลิก 45 วันก่อนการเดินทางเท่านั้น ไม่เช่นนั้นทางบริษัทจะไม่คืนมัดจำไม่ว่าด้วยกรณีใดๆทั้งสิ้น เพราะว่าทางบริษัทได้ทำการจ่ายค่าตัวไปให้กับสายการบินเรียบร้อยแล้ว โปรดอ่านข้อความให้ถี่ถ้วนก่อนการจองทัวร์ทุกครั้ง เพื่อประโยชน์แก่ตัวท่านเอง
4. โรงแรมที่พักที่ประเทศเกาหลีใต้จะมีการสลับปรับเปลี่ยนขึ้นอยู่กับความเหมาะสมเป็นหลักโดยคำนึงถึงผลประโยชน์ลูกค้าเป็นหลัก
5. ประเทศเกาหลีใต้จะมีช่างภาพมาถ่ายรูป และช่วยดูแลอำนวยความสะดวกตลอดการเดินทาง และวันสุดท้ายช่างภาพจะนำภาพถ่ายมาจำหน่ายกับลูกค้า หากว่าท่านใดสนใจสามารถซื้อได้ แต่ถ้าท่านใดไม่สนใจก็ไม่ต้องซื้อ เพราะทางบริษัททัวร์ไม่มีการบังคับลูกค้าซื้อแต่อย่างใด แต่เป็นการบอกกล่าวล่วงหน้า
6. ทัวร์ครั้งนี้มีวัตถุประสงค์เพื่อการท่องเที่ยวเป็นหมู่คณะเท่านั้น ถ้าลูกค้าต้องการแยกตัวออกจากกรุ๊ปทัวร์ โดยไม่ลงร้านช้อปปิ้ง เช่น น้ำมันสน / ร้าน โสม / ฮีตเกนามู / คอสเมติก / อะเมทิส ทางบริษัทจะคิดค่าดำเนินการในการแยกท่องเที่ยวเอง 300 USD ต่อท่าน

จากมาตรการยกเว้นวีซ่าเข้าประเทศเกาหลีให้กับคนไทย ผู้ที่ประสงค์จะพำนักระยะสั้นในประเทศเกาหลีไม่เกิน 90 วัน ไม่ว่าจะด้วยวัตถุประสงค์เพื่อการท่องเที่ยว เยี่ยมญาติ หรือธุรกิจ จะต้องยื่นเอกสารในขั้นตอนการตรวจเข้าเมือง เพื่อยืนยันการมีคุณสมบัติการเข้าประเทศเกาหลี* ดังต่อไปนี้

1. พาสปอร์ตจะต้องมีอายุมากกว่า 6 เดือน นับจากวันไปถึง
2. ตัวเครื่องบินขาออกจากประเทศเกาหลี ทางทัวร์จัดเตรียมให้
3. สิ่งที่ยืนยันว่าท่านสามารถรับผิดชอบค่าใช้จ่ายที่อาจเกิดขึ้นในระหว่างที่พำนักในประเทศเกาหลีได้ (เช่น เงินสด บัตรเครดิต เป็นต้น)
4. ชื่อ ที่อยู่ และหมายเลขติดต่อในระหว่างที่พำนักในประเทศเกาหลี (เช่น คนรู้จัก โรงแรม และอื่น ๆ) ทางทัวร์จัดเตรียมให้
5. กำหนดการเดินทางระหว่างที่พำนักในประเทศเกาหลี ทางทัวร์จัดเตรียมให้

อัตราค่าบริการนี้รวม

- | | |
|--|--|
| <input checked="" type="checkbox"/> ค่าตัวเครื่องบินไป-กลับ พร้อมคณะ | <input checked="" type="checkbox"/> ค่าภาษีสนามบินทุกแห่งที่มี |
| <input checked="" type="checkbox"/> ค่าน้ำหนักกระเป๋าสัมภาระท่านละไม่เกิน 20 กก. | <input checked="" type="checkbox"/> ค่ารถรับ-ส่ง และนำเที่ยวตามรายการ |
| <input checked="" type="checkbox"/> ค่าที่พักตามที่ระบุในรายการ พักห้องละ 2 ท่าน | <input checked="" type="checkbox"/> ค่าเข้าชมสถานที่ต่าง ๆ ตามรายการ |
| <input checked="" type="checkbox"/> ค่าอาหารตามมื้อที่ระบุในรายการ | <input checked="" type="checkbox"/> ค่าจ้างมัคคุเทศก์คอยบริการตลอดการเดินทาง |
| <input checked="" type="checkbox"/> ค่าประกันอุบัติเหตุระหว่างเดินทาง วงเงินท่านละ 1,000,000 บาท (เงื่อนไขตามกรมธรรม์) | |

อัตราค่าบริการนี้ไม่รวม

- ค่าใช้จ่ายส่วนตัวนอกเหนือจากรายการที่ระบุ เช่น ค่าทำหนังสือเดินทาง , ค่าโทรศัพท์ , ค่าโทรศัพท์ทางไกล , ค่าอินเทอร์เน็ต , ค่าซักรีด , มินิบาร์ในห้อง รวมถึงค่าอาหารและเครื่องดื่มที่สั่งเพิ่มนอกเหนือรายการ (กรุณาสอบถามจากหัวหน้าทัวร์ก่อนการให้บริการ)
- ค่าทิปคนขับรถ หัวหน้าทัวร์ และมัคคุเทศก์ท้องถิ่น
- ค่าภาษีมูลค่าเพิ่ม 7% และภาษีหัก ณ ที่จ่าย 3%
- ค่าวีซ่าสำหรับพาสปอร์ตต่างตัว

เอกสารประกอบในการยื่นวีซ่า

- 1) พาสปอร์ต
- 2) ใบประจำตัวคนต่างด้าว
- 3) ใบสำคัญถิ่นที่อยู่
- 4) สำเนาทะเบียนบ้าน(ถ้ามี)

รายการท่องเที่ยวนี้อาจมีการเปลี่ยนแปลง หรือสลับสับเปลี่ยนกันได้ พิจารณาตามความเหมาะสม โดยอยู่ในดุลยพินิจของหัวหน้าทัวร์และผู้ประสานงานท้องถิ่นในครั้งนั้นๆ โดยจะยึดถือประโยชน์ของท่านเป็นสำคัญ และขึ้นอยู่กับสภาพการณ์ปัจจุบัน

5) สมุดบัญชีเงินฝาก(ถ้ามี)

6) รูปถ่ายสีขนาด 2 นิ้ว 2 รูป

(สำหรับหนังสือเดินทางต่างดาว เจ้าของหนังสือเดินทางต้องทำเรื่องแจ้งเข้า-ออกด้วยตนเองก่อนจะยื่นวีซ่า)

เงื่อนไขการชำระค่าบริการ

1. นักท่องเที่ยวหรือเอเจนซี่ต้องชำระเงินมัดจำเป็นเงินจำนวน 10,000 บาทต่อท่าน เพื่อสำรองที่นั่ง ภายใน 3 วัน หลังจากการจอง
2. นักท่องเที่ยวหรือเอเจนซี่ต้องชำระเงินค่าบริการส่วนที่เหลือทั้งหมดก่อนวันเดินทางอย่างน้อย 30 วัน กรณี นักท่องเที่ยวหรือเอเจนซี่ไม่ชำระเงิน หรือชำระเงินไม่ครบภายในกำหนด รวมถึงกรณีเช็คของท่านถูกปฏิเสธการจ่ายเงินไม่ว่ากรณีใดๆ ให้ถือว่านักท่องเที่ยวสละสิทธิ์การเดินทางในทัวร์นั้นๆ
3. กรณีที่นักท่องเที่ยวหรือเอเจนซี่ จองการเดินทางน้อยกว่า 30 วัน จะต้องชำระครบเต็มจำนวนเลย
4. การติดต่อใดๆ กับทางบริษัท เช่น แฟกซ์ , อีเมล , หรือจดหมายฯ ต้องทำในวันเวลาทำการของทางบริษัท ดังนี้ วันจันทร์ ถึงศุกร์ เวลา 9.00 น. – 18.00 น. และวันเสาร์ เวลา 9.00 น. – 14.00 น. นอกจากวันเวลาดังกล่าวและวันหยุดนักขัตฤกษ์ที่รัฐบาลประกาศในปีนั้นๆถือว่าเป็นวันหยุดทำการของทางบริษัท

เงื่อนไขการยกเลิกการเดินทาง

- กรณีที่นักท่องเที่ยวหรือเอเจนซี่ต้องการขอยกเลิกการเดินทาง หรือเลื่อนการเดินทาง นักท่องเที่ยวหรือเอเจนซี่(ผู้มีชื่อในเอกสารการจอง) จะต้องแฟกซ์ อีเมล หรือเดินทางมาเซ็นเอกสารการยกเลิกที่บริษัทอย่างใดอย่างหนึ่งเพื่อแจ้งยกเลิกการจองกับทางบริษัทเป็นลายลักษณ์อักษร ทางบริษัทไม่รับยกเลิกการจองผ่านทางโทรศัพท์ไม่ว่ากรณีใดๆ
- กรณีนักท่องเที่ยวหรือเอเจนซี่ต้องการขอรับเงินค่าบริการคืน นักท่องเที่ยวหรือเอเจนซี่ (ผู้มีชื่อในเอกสารการจอง) จะต้องแฟกซ์ อีเมล หรือเดินทางมาเซ็นเอกสารการขอรับเงินคืนที่บริษัทอย่างใดอย่างหนึ่งเพื่อทำเรื่องขอรับเงินค่าบริการคืน โดยแนบหนังสือมอบอำนาจพร้อมหลักฐานประกอบการมอบอำนาจ หลักฐานการชำระเงินค่าบริการต่างๆ และหน้าสมุดบัญชีธนาคารที่ต้องการให้นำเงินเข้าให้ครบถ้วน

โดยมีเงื่อนไขการคืนเงินค่าบริการดังนี้

2.1 ต้องยกเลิกก่อนวันเดินทางไม่น้อยกว่า 45 วันเท่านั้น คืนเงินค่าบริการร้อยละ 100 ของค่าบริการที่ชำระแล้ว

2.2 หากยกเลิกการเดินทางน้อยกว่า 45 วัน ขอสงวนสิทธิ์ไม่คืนค่าทัวร์ทุกกรณี

1. การเดินทางที่ต้องการันตีมัดจำหรือซื้อขาดแบบมีเงื่อนไข หรือเที่ยวบินเหมาลำ Charter Flight หรือ Extra Flight กับสายการบิน หรือผ่านตัวแทนในประเทศหรือต่างประเทศ จะไม่มีการคืนเงินมัดจำหรือค่าบริการทั้งหมด
2. การติดต่อใดๆ กับทางบริษัทเช่น แฟกซ์ อีเมล หรือจดหมายฯ ต้องทำในวันเวลาทำการของทางบริษัท ดังนี้ วันจันทร์ ถึงศุกร์ เวลา 9.00 น. – 18.00 น. และวันเสาร์ เวลา 9.00 น. – 14.00 น. นอกจากวันเวลาดังกล่าวและวันหยุดนักขัตฤกษ์ที่รัฐบาลประกาศในปีนั้นๆถือว่าเป็นวันหยุดทำการของทางบริษัท
3. ทางบริษัทขอสงวนสิทธิ์ในการยกเลิกการเดินทางกรณีมีนักท่องเที่ยวเดินทางไม่ถึง 15 คน

รายการท่องเที่ยวอาจมีการเปลี่ยนแปลง หรือสลับสับเปลี่ยนกันได้ พิจารณาตามความเหมาะสม โดยอยู่ในดุลยพินิจของหัวหน้าทัวร์และผู้ประสานงานท้องถิ่นในครั้งนั้นๆ โดยจะยึดถือประโยชน์ของท่านเป็นสำคัญ และขึ้นอยู่กับสภาพการณ์ปัจจุบัน

เงื่อนไขและข้อกำหนดอื่น ๆ

1. ทัวرنีสำหรับผู้มีวัตถุประสงค์เพื่อการท่องเที่ยวเท่านั้น
2. ทัวرنีเป็นทัวร์แบบเหมา หากท่านไม่ได้ร่วมเดินทางหรือใช้บริการตามที่ระบุไว้ในรายการไม่ว่าบางส่วนหรือทั้งหมด หรือถูกปฏิเสธการเข้า-ออกเมืองด้วยเหตุผลใดๆ ทางบริษัทจะไม่คืนเงินค่าบริการไม่ว่าบางส่วนหรือทั้งหมดให้แก่ท่าน
3. ทางบริษัทขอสงวนสิทธิ์ในการยกเลิกการเดินทางในกรณีที่นักท่องเที่ยวร่วมเดินทางน้อยกว่า 15 ท่าน โดยจะแจ้งให้กับนักท่องเที่ยวหรือเอเจนซี่ทราบล่วงหน้าอย่างน้อย 7 วันก่อนการเดินทางสำหรับประเทศที่ไม่มีวีซ่า และอย่างน้อย 10 วันก่อนการเดินทางสำหรับประเทศที่มีวีซ่า แต่หากทางนักท่องเที่ยวทุกท่านยินดีที่จะชำระค่าบริการเพิ่มจากการที่นักท่องเที่ยวร่วมเดินทางน้อยกว่าที่ทางบริษัทกำหนดเพื่อให้คณะเดินทางได้ ทางเรายินดีที่จะให้บริการต่อไป
4. ทางบริษัทขอสงวนสิทธิ์ไม่รับผิดชอบค่าเสียหายจากความผิดพลาดในการสะกดชื่อ นามสกุล คำนำหน้าชื่อ เลขที่หนังสือเดินทาง และอื่นๆ เพื่อใช้ในการจองตั๋วเครื่องบิน ในกรณีที่นักท่องเที่ยวหรือเอเจนซี่มิได้ส่งหน้าหนังสือเดินทางให้กับทางบริษัทพร้อมการชำระเงินมัดจำ
5. ทางบริษัทขอสงวนสิทธิ์ในการเปลี่ยนแปลงรายการการเดินทางตามความเหมาะสม เพื่อให้สอดคล้องกับสถานการณ์ภูมิอากาศ และเวลา ณ วันที่เดินทางจริงของประเทศที่เดินทาง ทั้งนี้ บริษัทจะคำนึงถึงความปลอดภัยของนักท่องเที่ยวส่วนใหญ่เป็นสำคัญ
6. ทางบริษัทขอสงวนสิทธิ์ไม่รับผิดชอบใดๆ ต่อความเสียหายหรือค่าใช้จ่ายใดๆ ที่เพิ่มขึ้นของนักท่องเที่ยวที่มีได้เกิดจากความผิดของทางบริษัท เช่น ภัยธรรมชาติ การจลาจล การนัดหยุดงาน การปฎิวัติ อุบัติเหตุ ความเจ็บป่วย ความสูญหายหรือเสียหายของสัมภาระ ความล่าช้า เปลี่ยนแปลง หรือการบริการของสายการบิน เหตุสุดวิสัยอื่น เป็นต้น
7. อัตราค่าบริการนี้คำนวณจากอัตราแลกเปลี่ยนเงินตราต่างประเทศ ณ วันที่ทางบริษัทเสนอราคา ดังนั้น ทางบริษัทขอสงวนสิทธิ์ในการปรับราคาค่าบริการเพิ่มขึ้น ในกรณีที่มีการเปลี่ยนแปลงอัตราแลกเปลี่ยนเงินตราต่างประเทศ ค่าตัวเครื่องบิน ค่าภาษีเชื้อเพลิง ค่าประกันภัยสายการบิน การเปลี่ยนแปลงเที่ยวบิน ฯลฯ
8. มัคคุเทศก์ พนักงาน หรือตัวแทนของทางบริษัท ไม่มีอำนาจในการให้คำสัญญาใดๆ แทนบริษัท เว้นแต่มีเอกสารลงนามโดยผู้มีอำนาจของบริษัทกำกับเท่านั้น

ข้อแนะนำก่อนการเดินทาง

- กรุณาแยกของเหลว , เจล , สเปรย์ ที่จะนำติดตัวขึ้นเครื่องบิน ต้องมีขนาดบรรจุภัณฑ์ไม่เกิน 100 มิลลิลิตรต่อชิ้น และรวมกันทุกชิ้นไม่เกิน 1,000 มิลลิลิตร โดยแยกใส่ถุงพลาสติกใสซึ่งมีซิปล็อคปิดสนิท และสามารถนำออกมาให้เจ้าหน้าที่ตรวจได้อย่างสะดวก ณ จุดเอ็กซ์เรย์ อนุญาตให้ถือได้ท่านละ 1 ใบเท่านั้น ถ้าสิ่งของดังกล่าวมีขนาดบรรจุภัณฑ์มากกว่าที่กำหนดจะต้องใส่กระเป๋าใบใหญ่และฝากเจ้าหน้าที่โหลดใต้ท้องเครื่องบินเท่านั้น
- สิ่งของที่มีลักษณะคล้ายกับอาวุธ เช่น กรรไกรตัดเล็บ , มีดพก , แหวน , อุปกรณ์กีฬา จะต้องใส่กระเป๋าใบใหญ่และฝากเจ้าหน้าที่โหลดใต้ท้องเครื่องบินเท่านั้น
- ประเทศเกาหลี มีกฎหมายห้ามนำผลิตภัณฑ์ที่ทำมาจากพืช และเนื้อสัตว์ทุกชนิดเข้าประเทศ เช่น ผัก , ผลไม้สด , ไข่ , เนื้อสัตว์ , ไส้กรอกฯ เพื่อเป็นการป้องกันโรคติดต่อที่จะมาจากสิ่งเหล่านี้ หากเจ้าหน้าที่ตรวจพบ จะต้องเสียค่าปรับในอัตราที่สูงมาก

รายการท่องเที่ยวนี้อาจมีการเปลี่ยนแปลง หรือสลับสับเปลี่ยนกันได้ พิจารณาตามความเหมาะสม โดยอยู่ในดุลยพินิจของหัวหน้าทัวร์และผู้ประสานงานท้องถิ่นในครั้งนั้นๆ โดยจะยึดถือประโยชน์ของท่านเป็นสำคัญ และขึ้นอยู่กับสภาพการณ์ปัจจุบัน