

# BEST JOURNEY IN TAIWAN 5D3N

**เยือนเกาะไต้หวัน** ล่องเรือชมทะเลสาบสุริยันจันทราที่สวยงามดั่งภาพวาด  
ชมเค็ยรราชินี ประติมากรรมที่ธรรมชาติรังสรรค์ขึ้นมา ณ อุทยานเย่หลิว  
ตื่นตาตื่นใจไปกับสมบัติจีนโบราณกว่า 6 แสนชิ้น ณ พิพิธภัณฑ์กู้กง  
ชมตึก 101 ที่เคยสูงเป็นอันดับหนึ่งของโลก ความภาคภูมิใจของชาวไต้หวัน  
ช้อปปิ้งสุดมันส์ ณ ตลาดซีเหมินติง และ ตลาดซื้อหลินไนท์มาร์เก็ต  
เมนูพิเศษ !! บุฟเฟ่ต์ชาบูไต้หวัน / เสี่ยวหลงเปา / พระกระโดดกำแพง



**TAIWAN**  
**Best Journey 5D3N**

เดินทาง : มิถุนายน - กันยายน 60

ถนนโบราณจิวเฟิ่น - อุทยานเย่หลิว - ชมตึก 101  
ล่องเรือชมทะเลสาบสุริยันจันทรา  
ช้อปปิ้ง ซีเหมินติง - ซื้อหลินไนท์มาร์เก็ต

**พักรู 5 ดาว** พร้อมอาหารเช้า 1 คิน

**16,777**  
ราคาเริ่มต้น

**เมนูพิเศษ !!** - บุฟเฟ่ต์ชาบูไต้หวัน  
พระกระโดดกำแพง - เสี่ยวหลงเปา

ราคาเริ่มต้น 16,777 บาท พักรระดับ 4 และ 5 ดาว

เดินทางเดือน มิถุนายน - กันยายน 2560

# เครื่องลำใหญ่ บินตรงโดยสายการบิน NOK SCOOT



**วันที่หนึ่ง**      กรุงเทพมหานคร-สนามบินดอนเมือง

**21.30 น.**      นัดหมายคณะพร้อมกัน ณ **ท่าอากาศยานดอนเมือง** ชั้น 3 แถว 6 สายการบินนกสกู๊ต มีเจ้าหน้าที่คอยต้อนรับ และบริการเรื่องกระเป๋าเดินทาง เช็किनรับบัตรที่นั่งบนเครื่องบิน (หรือนัดหมายเวลา 23.00 น. สำหรับวันที่ไฟล์ทบินเวลา 02.15 น.)

**วันที่สอง**      สนามบินเถาหยวน - วัดจงไถซาน - ล่องเรือทะเลสาบสุรียันจันตรา - วัดพระถังซำจั๋ง - วัดเหวินหวู่ - ไถจง - อาบน้ำแร่โรงแรม 5 ดาว

**00.20 น.**      **หรือ 02.15 น.** เดินทางโดยสายการบิน **สายการบินนกสกู๊ต** เที่ยวบินที่ **XW182** นำท่านเหิรฟ้าสู่ **ไทเป** (ไม่มีบริการอาหารและเครื่องดื่มบนเครื่อง) (ใช้ระยะเวลาบิน 4 ชั่วโมง)

**05.10 น.**      **หรือ 07.05 น.** เดินทางถึง **ท่าอากาศยานนานาชาติเถาหยวน** ประเทศไต้หวัน หลังจากผ่านขั้นตอนศุลกากรแล้ว รับกระเป๋าสัมภาระ นำคณะเดินทางโดยรถโค้ชปรับอากาศสู่เมืองหนานโถว มณฑลที่ใหญ่ที่สุดของไต้หวัน

**(สายการบินนกสกู๊ตจะมีการปรับเปลี่ยนเวลาการเดินทาง ตามตารางของสายการบิน ดังนั้น โปรดตรวจสอบรายละเอียดตามวันเดินทางของท่านด้านท้ายโปรแกรม)**  
**วันเช็किनตรงกับวัน อาทิตย์ อังคาร พุธ และ เสาร์    ไฟล์ทบิน XW182 (02.15-07.05)**  
**วันเช็किनตรงกับวัน จันทร์ พฤหัส และ ศุกร์            ไฟล์ทบิน XW182 (00.20-05.15)**

**เช้า**      **บริการอาหารเช้า แบบกล่อง (แซนวิช+น้ำผลไม้)**

นำท่านเที่ยวชม **วัดจงไถซาน** ซึ่งถือว่าเป็นวัดที่ใหญ่ที่สุดในโลก งบประมาณสร้างกว่าหมื่นล้านบาท มีความสูง 150 เมตร ออกแบบโดยวิศวกรคนเดียวกันกับตึก 101 มีโครงสร้างที่แข็งแกร่งมาก เมื่อปี 1999 เกิดแผ่นดินไหวอย่างรุนแรงที่เมืองหนานโถว พสุธาแยก และเกิดธรณีสูบกลืนหมู่บ้านหายไป แต่วัดจงไถซานนี้กลับไม่เป็นอะไรเลย สร้างความศรัทธาให้กับชาวไต้หวันมาก มีห้องเรียนกว่า 1,000 ห้อง เพื่อให้พระสงฆ์ได้ศึกษาพระธรรม นำท่านกราบ นมัสการสิ่งศักดิ์สิทธิ์ภายในวัด

**เที่ยง**      **บริการอาหารกลางวัน ณ ภัตตาคาร พิเศษ!! บริการท่านด้วยเมนู ชาบูไต้หวัน(บุฟเฟ่ต์)**

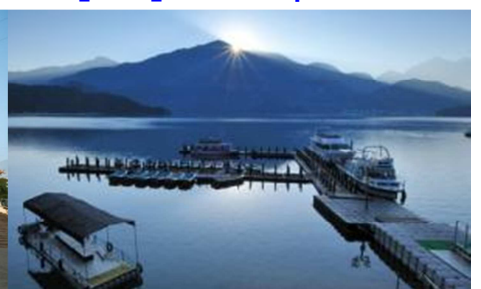

## บ่าย

นำท่านลงเรือสำหรับคณะ **ล่องทะเลสาบสุรียัน - จันทรา** เป็นสถานที่ท่องเที่ยวอีกจุดหนึ่งที่เป็นที่นิยมของชาวใต้หวัน รอบ ๆ ทะเลสาบแห่งนี้จะมีจุดสำคัญที่ท่องเที่ยวมากมาย ทะเลสาบแห่งนี้มีความยาวถึง 33 กิโลเมตร นำท่านล่องเรือชมบรรยากาศและชมเกาะที่เล็กที่สุดในโลก นำคณะนมัสการพระอัฐิของพระถังซัมจั๋งที่ **วัดพระถังซัมจั๋ง** ที่อันเชิญมาจากชมพูทวีป

จากนั้นนำท่านนมัสการสิ่งศักดิ์สิทธิ์ที่ **วัดเหวินหวู่** สักการะศาสตาขงจื้อเทพเจ้าแห่งปัญญาและเทพกวนอู เทพเจ้าแห่งความซื่อสัตย์ รวมถึงสิงโตหินอ่อน 2 ตัว ที่ตั้งอยู่หน้าวัด ซึ่งมีมูลค่าตัวละ 1 ล้านเหรียญไต้หวัน

จากนั้นนำท่านเดินทางต่อสู่เมืองไทจงเมืองที่ใหญ่เป็นอันดับ3 ของไต้หวันเป็นเมืองที่เป็นศูนย์กลางทางการศึกษา เศรษฐกิจและวัฒนธรรมตามพุทธศาสนา

## ค่ำ

### พักที่

### บริการอาหารค่ำ ณ ภัตตาคาร

**THE SUN HOT SPRING & RESORT** ระดับ 5 ดาว หรือเทียบเท่า อีสระพักผ่อนและผลิตเพลินกับน้ำแร่หรือน้ำพุร้อนที่ล้อมรอบด้วยภูเขาและบรรยากาศสบาย ๆ ท่ามกลางธรรมชาติ การอาบน้ำแร่หรือน้ำพุร้อนเพื่อสุขภาพ จะช่วยบรรเทาอาการปวดเส้นประสาท, ปวดกล้ามเนื้อ, ปวดข้อ, ปวดไหล่ ช่วยให้คุณสามารถกู้คืนจากความเมื่อยล้าต่อการมีสุขภาพที่ดีขึ้นผิวพรรณงาม

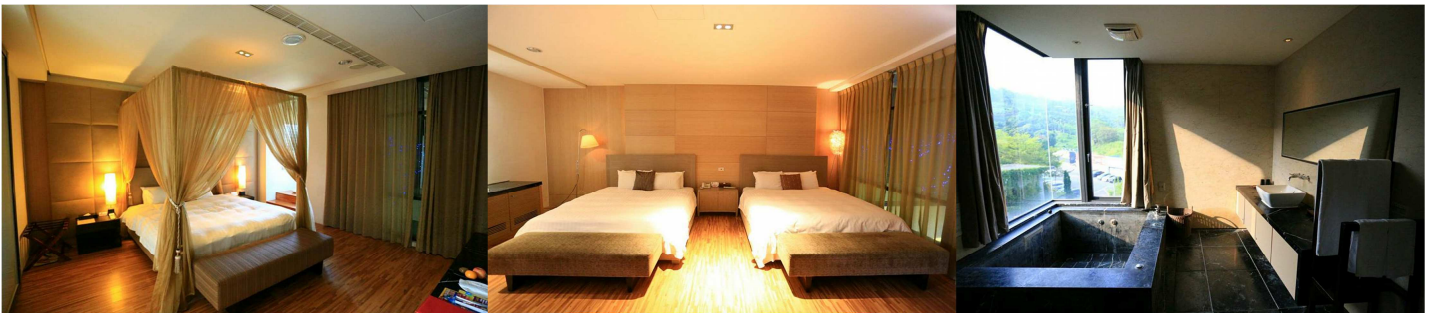

## วันที่สาม

ไทเป - ร้านพายสับปะรด - ร้านสร้อยสุขภาพ - อนุสรณ์สถานเจียงไคเช็ค - ร้านใบชา  
พิพิธภัณฑ์กู่กง - ซื่อหลินไนท์มาร์เก็ต

## เช้า

### บริการอาหารเช้า ณ ห้องอาหารของโรงแรม

จากนั้นนำท่านเดินทางสู่เมือง ไทเป เมืองหลวงประเทศไต้หวันเป็นศูนย์รวมทางด้านต่างๆของไต้หวัน ทั้งการศึกษา การค้า อุตสาหกรรม เทคโนโลยี และวัฒนธรรม ไทเปอยู่ตอนเหนือของประเทศ มีประชากรประมาณ 3 ล้านคน นำท่านเลือกซื้อของฝาก **ขนมพายสับปะรด** ขนมยอดนิยมของไต้หวัน ที่ร้านเหว่ยเก้อ (ขนมพายสับปะรด, ป๊อปคอร์น, เห็ดทอด เป็นต้น) แวะชมศูนย์ **สร้อยสุขภาพ(เจอมาเนี่ยม)** ที่เป็นเครื่องประดับเพื่อสุขภาพ มีทั้งแบบสร้อยข้อมือ

และสร้อยคอ มีคุณสมบัติในป้องกันรังสี ช่วยการไหลเวียนของเลือดในร่างกายคนเรา รวมทั้งมีสมหยกได้หัววัน และปะการังแดง เครื่องประดับล้ำค่าของชาวไต้หวันตั้งแต่โบราณ

เที่ยง  
บ่าย

**บริการอาหารกลางวัน ณ ภัตตาคาร พิเศษ!! บริการท่านด้วยเมนู เสี่ยวหลงเปา**

จากนั้นนำท่านชม **อนุสรณ์สถานเจียงไคเช็ค** ที่สร้างขึ้นเพื่อรำลึกถึงอดีตประธานาธิบดีเจียงไคเช็ค ใช้เวลาในการสร้างถึง 3 ปี สร้างแล้วเสร็จในปี พ.ศ. 2523 มีพื้นที่ประมาณ 205 แสตนตารางเมตร ท่านสามารถชมชีวประวัติและรูปภาพประวัติศาสตร์สำคัญที่หาดูได้ยากภายในอนุสรณ์สถาน

แวะชิมชาอูหลงที่ **ร้านใบชา** ชาที่ขึ้นชื่อที่สุดของไต้หวัน มีรสชาติหอม มีสรรพคุณช่วยลดไขมัน ปลูกบนเขาอาลีซานในระดับความสูงเป็นพันเมตรจากระดับน้ำทะเล และเป็นของฝากที่คนไทยนิยมซื้อกลับเป็นของฝากชนิดหนึ่ง

จากนั้นเข้าชม **พิพิธภัณฑสถาน** เป็นพิพิธภัณฑที่เก็บวัตถุและผลงานทางศิลปะของจีนโบราณที่มีประวัติยาวนานกว่า 5,000 ปี เป็นหนึ่งในพิพิธภัณฑที่ใหญ่ที่สุดในโลก ซึ่งของล้ำค่าทางประวัติศาสตร์มีอยู่ที่นี่จำนวนมากกว่า 620,000 ชิ้นจากทุกราชวงศ์ของจีน จนต้องหมุนเวียนออกมาจัดให้ชม (ซึ่งหนึ่งชุด 5,000 ชิ้น) จะหมุนเวียนทุก 3 เดือน ไม่ว่าจะเป็นภาพวาดเครื่องปั้นดินเผา เครื่องทองสำริดต่างๆ เหมาะมากกับท่านที่ชอบโบราณวัตถุและงานศิลปะ ไม่ว่าจะเป็นเครื่องถมของจีนหรือ Cloisonné หรือการลงยาทองแบบอิสลามิก ที่เป็นเทคนิคที่แวดวงโลกอัญมณี ห้องแสดงหยกที่ล้ำค่าโดยเฉพาะ **หยกแกะสลักเป็นรูปผักกาดขาวที่มีตักแตนเกาะอยู่** ที่ได้รับการจัดอันดับ ในความงดงามวิจิตรเป็นอันดับ 1 ของโลก **หยกหมูสามชั้น “งาช้างแกะสลัก 17 ชั้น”** ที่มีชื่อเสียง **แม้แต่ตราลัญจกรของจักรพรรดิเฉียนหลงที่ยิ่งใหญ่** ก็อยู่ที่พิพิธภัณฑแห่งนี้

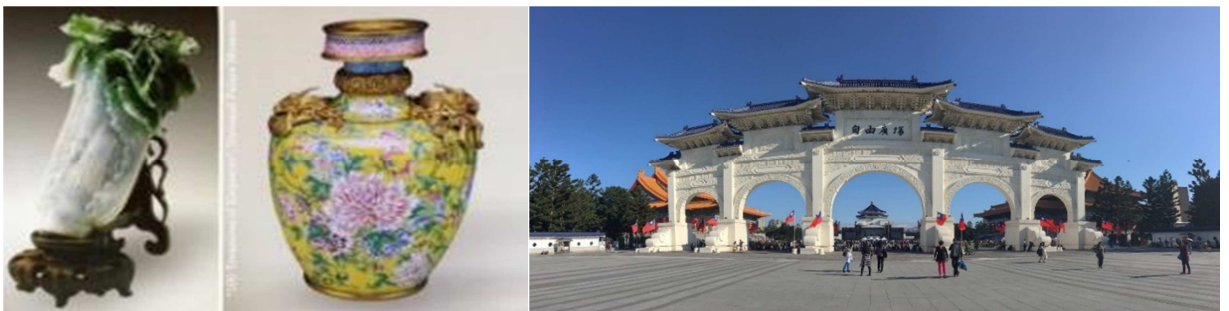

จากนั้นนำท่านสนุกสนานกับการช้อปปิ้งในย่าน **ชื้อหลินไนท์มาร์เก็ต** ตลาดกลางคืนที่ใหญ่ที่สุดในเมืองไทเป และยังมีสินค้ามากมายให้เลือกซื้อ ไม่ว่าจะเป็นเสื้อผ้าแฟชั่น กระเป๋า รองเท้า และของกินพื้นเมืองมากมายที่ท่านจะต้องประทับใจ

ค่ำ  
พักที่

**อิสระอาหารค่ำตามอัธยาศัย ณ ตลาดชื้อหลินไนท์มาร์เก็ต**

**CHATEAU DE CHINE ระดับ4ดาว หรือเทียบเท่า**

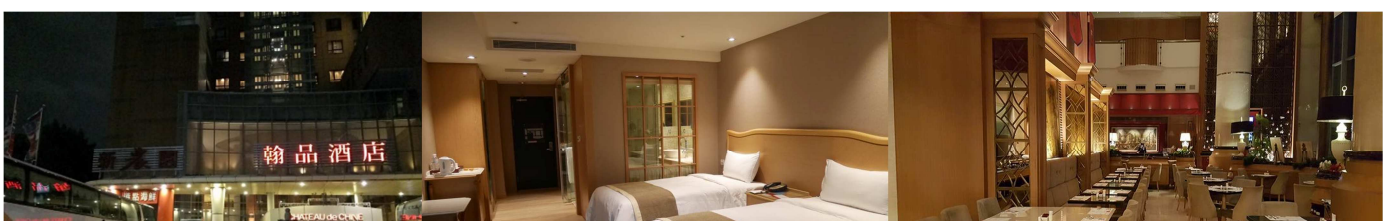

**วันที่สี่**      **ถนนโบราณจิวเฟิ่น – อุทยานเย่หลิว – COSMETIC SHOP – ตึกไทเป 101 (ไม่รวมค่าขึ้นชั้น 89) – ตลาดซีเหมินติง**

**เช้า**      **บริการอาหารเช้า ณ ห้องอาหารของโรงแรม**

เดินทางสู่ **หมู่บ้านโบราณจิวเฟิ่น** ที่ตั้งอยู่บริเวณไหล่เขาในเมือง จีหลง จิวเฟิ่น ปัจจุบันเป็นสถานที่ท่องเที่ยวที่เป็นถนนคนเดินเก่าแก่ที่มีชื่อเสียงในไต้หวัน เพลิดเพลินบรรยากาศแบบดั้งเดิมของร้านค้า ร้านอาหารของชาวไต้หวันในอดีต ซึ่งชมวิถีทัศน์ รวมทั้งเลือกชิมและซื้อหาจากร้านค้ามากมาย



เดินทางสู่ **อุทยานแห่งชาติ เหยหลิว** อุทยานแห่งนี้ตั้งอยู่ทางส่วนเหนือสุดของเกาะไต้หวัน มีลักษณะพื้นที่เป็นแหลมยื่นไปในทะเล การเขาะกร่อนของน้ำทะเลและลมทะเล ทำให้เกิดโขดหินงอกเป็นรูปร่าง ลักษณะต่างๆ น่าตื่นตาทีเดียว โดยเฉพาะหินรูปพระเศียรราชินี ซึ่งมีชื่อเสียงโด่งดังไปทั่วโลก

**เที่ยง**      **บริการอาหารกลางวัน ณ ภัตตาคาร บริการทำนด้วยเมนู ซีฟู้ด**

**บ่าย**      จากนั้นนำท่านเดินทางสู่ **ตึกไทเป 101** (ไม่รวมค่าขึ้นตึก ชมวิวชั้น 89 ถ้าใครต้องการขึ้นชมวิวแจ่มกับโกด์หน้าต่างนค่าขึ้นประมาณ 600 NTD) ตึกที่มีความสูงถึง 508 เมตร เป็นสัญลักษณ์ของเมืองไทเป ที่นี้ยังมีจุดชมวิวยุคใหม่ที่สูงติดอันดับโลกอีกด้วย ภายในตัวอาคารมีลูกตุ้มขนาดใหญ่หนักกว่า 900 ตัน ทำหน้าที่กั้นการสั่นสะเทือนเวลาที่เกิดแผ่นดินไหวและนำท่านขึ้นลิฟต์ที่มีความเร็วที่สุดในโลก ด้วยความเร็วประมาณ 1,008 เมตรต่อนาที

**ค่ำ**      **บริการอาหารค่ำ ณ ภัตตาคาร พิเศษ!! บริการทำนด้วยเมนู พระกระโดดกำแพง**

หลังจากนั้นนำท่านอัปเดตแฟชั่นและการตกแต่งร้านค้า สไตส์ไต้หวัน ให้ท่านได้ **ช้อปปิ้งย่านซีเหมินติง**หรือสยามสแควร์ไต้หวัน อิสระช้อปปิ้งสินค้าหลากหลายรวมทั้งสินค้าแฟชั่นเทรนดี้ใหม่ๆ มากมาย อาทิ **Onitsuka Tiger, Nike, Puma etc.**

**พักที่**      **CHATEAU DE CHINE ระดับ4ดาว หรือเทียบเท่า**



**วันที่ห้า สนามบินเฑาะหววน- สนามบินดอนเมือง กรุงเทพฯ**

**เช้า บริการอาหารเช้า แบบกล่อง (แซนวิช+น้ำผลไม้)**

**04.00 น.** นำท่านเดินทางสู่ **สนามบินเฑาะหววน**

**(หรือออกเดินทางสู่สนามบินเวลา 06.30 น. สำหรับวันที่ไฟล์ท์บินเวลา 09.40 น.)**

**06.20 น. หรือ 09.40 น.** สายการบินนกสกี๊ต เที่ยวบินที่ **XW181** นำท่านเหิรฟ้าสู่ กรุงเทพฯ  
**(ไม่มีบริการอาหารและเครื่องดื่มบนเครื่อง) (ใช้ระยะเวลาบิน 4 ชั่วโมง)**

**09.05 น. หรือ 12.15 น.** เดินทางกลับถึง **ท่าอากาศยานดอนเมือง กรุงเทพฯ**

**(สายการบินนกสกี๊ตจะมีการปรับเปลี่ยนเวลาการเดินทาง ตามตารางของสายการบิน  
ดังนั้น โปรดตรวจสอบรายละเอียดตามวันเดินทางท่านด้านท้ายโปรแกรม)**

**เดินทางกลับวัน จันทร์ พุธ พฤหัส และ อาทิตย์      ขากลับ XW181 (06.20-09.05)  
เดินทางกลับวัน อังคาร ศุกร์ และ เสาร์                      ขากลับ XW181 (09.40-12.15)**

\*\*\*\*\*

**\*\* หากท่านที่ต้องออกตัวภายใน(เครื่องบิน, รถทัวร์, รถไฟ) กรุณาสอบถามที่เจ้าหน้าที่ทุกครั้งก่อนทำการออกตัว  
เนื่องจากสายการบินอาจมีการปรับเปลี่ยนไฟล์ท์ หรือ เวลาบิน โดยไม่ได้แจ้งให้ทราบล่วงหน้า \*\***

**\*\*\* ขอขอบคุณทุกท่านที่ใช้บริการ \*\*\***

**อัตราค่าบริการ**

กำหนดการเดินทาง	รายละเอียด เที่ยวบิน	ผู้ใหญ่ ห้องละ 2-3 ท่าน	1เด็ก 2 ผู้ใหญ่ เด็กไม่มี เตียง	พักเดี่ยว เพิ่ม	ราคาทัวร์ ไม่รวมตัว เครื่องบิน
01 - 05 มิถุนายน 2560	ขาไป XW182 (00.20-05.10) ขากลับ XW181 (09.40-12.15)	17,777	17,777	5,000	10,900
07 - 11 มิถุนายน 2560	ขาไป XW182 (02.15-07.05) ขากลับ XW181 (09.40-12.15)	17,777	17,777	5,000	10,900
09 - 13 มิถุนายน 2560	ขาไป XW182 (00.20-05.10) ขากลับ XW181 (06.20-09.05)	17,777	17,777	5,000	10,900
14 - 18 มิถุนายน 2560	ขาไป XW182 (02.15-07.05) ขากลับ XW181 (09.40-12.15)	17,777	17,777	5,000	10,900
16 - 20 มิถุนายน 2560	ขาไป XW182 (00.20-05.10) ขากลับ XW181 (06.20-09.05)	17,777	17,777	5,000	10,900
21 - 25 มิถุนายน 2560	ขาไป XW182 (02.15-07.05) ขากลับ XW181 (09.40-12.15)	17,777	17,777	5,000	10,900
22 - 26 มิถุนายน 2560	ขาไป XW182 (00.20-05.10) ขากลับ XW181 (09.40-12.15)	17,777	17,777	5,000	10,900
28 มิ.ย. -02 ก.ค.2560	ขาไป XW182 (02.15-07.05) ขากลับ XW181 (09.40-12.15)	17,777	17,777	5,000	10,900

30 มิ.ย. - 04 ก.ค.2560	ขาไป XW182 (00.20-05.10) ขากลับ XW181 (06.20-09.05)	17,777	17,777	5,000	10,900
05 - 09 กรกฎาคม 2560	ขาไป XW182 (02.15-07.05) ขากลับ XW181 (09.40-12.15)	19,777	19,777	5,000	10,900
06 - 10 กรกฎาคม 2560	ขาไป XW182 (00.20-05.10) ขากลับ XW181 (09.40-12.15)	19,777	19,777	5,000	10,900
12 - 16 กรกฎาคม 2560	ขาไป XW182 (02.15-07.05) ขากลับ XW181 (09.40-12.15)	17,777	17,777	5,000	10,900
13 - 17 กรกฎาคม 2560	ขาไป XW182 (00.20-05.10) ขากลับ XW181 (09.40-12.15)	17,777	17,777	5,000	10,900
19 - 23 กรกฎาคม 2560	ขาไป XW182 (02.15-07.05) ขากลับ XW181 (09.40-12.15)	17,777	17,777	5,000	10,900
26 - 30 กรกฎาคม 2560	ขาไป XW182 (02.15-07.05) ขากลับ XW181 (09.40-12.15)	17,777	17,777	5,000	10,900
27 - 31 กรกฎาคม 2560	ขาไป XW182 (00.20-05.10) ขากลับ XW181 (09.40-12.15)	17,777	17,777	5,000	10,900
02 - 06 สิงหาคม 2560	ขาไป XW182 (02.15-07.05) ขากลับ XW181 (09.40-12.15)	16,777	16,777	5,000	10,900
03 - 07 สิงหาคม 2560	ขาไป XW182 (00.20-05.10) ขากลับ XW181 (09.40-12.15)	16,777	16,777	5,000	10,900
09 - 13 สิงหาคม 2560	ขาไป XW182 (02.15-07.05) ขากลับ XW181 (09.40-12.15)	21,777	21,777	6,000	11,900
10 - 14 สิงหาคม 2560	ขาไป XW182 (00.20-05.10) ขากลับ XW181 (09.40-12.15)	21,777	21,777	6,000	11,900
11 - 15 สิงหาคม 2560	ขาไป XW182 (00.20-05.10) ขากลับ XW181 (06.20-09.05)	21,777	21,777	6,000	11,900
16 - 20 สิงหาคม 2560	ขาไป XW182 (02.15-07.05) ขากลับ XW181 (09.40-12.15)	16,777	16,777	5,000	10,900
23 - 27 สิงหาคม 2560	ขาไป XW182 (02.15-07.05) ขากลับ XW181 (09.40-12.15)	16,777	16,777	5,000	10,900
30 ส.ค. - 03 ก.ย.2560	ขาไป XW182 (02.15-07.05) ขากลับ XW181 (09.40-12.15)	16,777	16,777	5,000	10,900
01 - 05 กันยายน 2560	ขาไป XW182 (00.20-05.10) ขากลับ XW181 (06.20-09.05)	16,777	16,777	5,000	10,900
06 - 10 กันยายน 2560	ขาไป XW182 (02.15-07.05) ขากลับ XW181 (09.40-12.15)	16,777	16,777	5,000	10,900
13 - 17 กันยายน 2560	ขาไป XW182 (02.15-07.05) ขากลับ XW181 (09.40-12.15)	16,777	16,777	5,000	10,900
20 - 24 กันยายน 2560	ขาไป XW182 (02.15-07.05) ขากลับ XW181 (09.40-12.15)	16,777	16,777	5,000	10,900
29 ก.ย. - 03 ต.ค.2560	ขาไป XW182 (00.20-05.10) ขากลับ XW181 (06.20-09.05)	17,777	17,777	5,000	10,900

**\*\* ราคาเด็กอายุไม่เกิน 2 ปี 5,900 บาท\*\***

**\*\*\*ค่าบริการข้างต้น ยังไม่รวมค่าทิปคนขับรถ มัคคุเทศก์ท้องถิ่นและหัวหน้าทัวร์  
ท่านละ 800 NTD /ทริป/ต่อท่าน\*\*\***

หมายเหตุ : ตามนโยบายของรัฐบาลไต้หวันร่วมกับการท่องเที่ยวแห่งเมืองจีนเพื่อโปรโมทสินค้า  
พื้นเมือง ในนามของรัฐบาล คือ ไบชา, เจอมาเนี่ยม, ปะการังสีแดง ซึ่งจำเป็นต้องระบุไว้ใน  
โปรแกรมทัวร์ เพราะมีผลกับราคาทัวร์ ทางบริษัทฯ จึงอยากเรียนชี้แจงลูกค้าทุกท่านว่า รัฐบาล

ทุกร้านจำเป็นต้องรบกวนทุกท่านแวะชม ชื่อหรือไม่ชื่อขึ้นอยู่กับความพอใจของลูกค้าเป็นหลัก ไม่มีการบังคับใดๆ ทั้งสิ้น และถ้าหากลูกค้าไม่มีความประสงค์จะเข้าร้านรัฐบาลทุกเมือง หรือหากท่านต้องการแยกตัวออกจากคณะ ทางบริษัทฯ ขอสงวนสิทธิ์ในการเรียกเก็บค่าใช้จ่ายที่เกิดขึ้นจากท่าน เป็นจำนวนเงิน 5200 NT /ท่าน

- โรงแรมที่พักที่อาจะมีการสลับปรับเปลี่ยนขึ้นอยู่กับความเหมาะสมเป็นหลักโดยคำนึงถึงผลประโยชน์ลูกค้าเป็นหลัก

การเดินทางในแต่ละครั้งจะต้องมีผู้โดยสารจำนวน 15 ท่านขึ้นไป ถ้าผู้โดยสารไม่ครบจำนวนดังกล่าว บริษัทฯ ขอสงวนสิทธิ์ในการเลื่อนการเดินทาง หรือเปลี่ยนแปลงราคา

### อัตราค่าบริการนี้รวม

- ค่าตัวเครื่องบินไป-กลับ พร้อมคณะ
- ค่าภาษีสนามบินทุกแห่งที่มี
- ค่าน้ำหนักกระเป๋าสัมภาระท่านละไม่เกิน 20 กก.
- ค่ารถรับ-ส่ง และนำเที่ยวตามรายการ
- ค่าที่พักตามที่ระบุในรายการ พักห้องละ 2 ท่านหรือ 3 ท่าน
- ค่าเข้าชมสถานที่ต่างๆ ตามรายการ
- ค่าอาหารตามมือที่ระบุในรายการ
- ค่าจ้างมัคคุเทศก์คอยบริการตลอดการเดินทาง
- ค่าประกันอุบัติเหตุระหว่างเดินทาง วงเงินท่านละ 1,000,000 บาท (เงื่อนไขตามกรมธรรม์)

### อัตราค่าบริการนี้ไม่รวม

- ค่าใช้จ่ายส่วนตัวนอกเหนือจากรายการที่ระบุ เช่น ค่าทำหนังสือเดินทาง ค่าโทรศัพท์ ค่าโทรศัพท์ทางไกล ค่าอินเทอร์เน็ต ค่าซักรีด มินิบาร์ในห้อง รวมถึงค่าอาหารและเครื่องดื่มที่สั่งเพิ่มนอกเหนือรายการ(กรุณาสอบถามจากหัวหน้าทัวร์ก่อนการใช้บริการ)
- ค่าทิปคนขับรถ หัวหน้าทัวร์ และมัคคุเทศก์ท้องถิ่น ท่านละ 800 NTD/ทริป/ต่อท่าน
- ค่าภาษีมูลค่าเพิ่ม 7% และภาษีหัก ณ ที่จ่าย 3%

### เงื่อนไขการชำระค่าบริการ

1. นักท่องเที่ยวหรือเอเจนซี่ต้องชำระเงินมัดจำเป็นเงินจำนวน 10,000 บาทต่อท่านเพื่อสำรองที่นั่ง
2. นักท่องเที่ยวหรือเอเจนซี่ต้องชำระเงินค่าบริการส่วนที่เหลือทั้งหมดก่อนวันเดินทางอย่างน้อย 21 วัน กรณีนักท่องเที่ยวหรือเอเจนซี่ไม่ชำระเงิน หรือชำระเงินไม่ครบภายในกำหนด รวมถึงกรณีเช็คของท่านถูกปฏิเสธการจ่ายเงินไม่ว่ากรณีใดๆ ให้ถือว่านักท่องเที่ยวสละสิทธิการเดินทางในทัวร์นั้นๆ
3. การติดต่อใดๆ กับทางบริษัทเช่น แฟกซ์ อีเมลล์ หรือจดหมายฯ ต้องทำในวันเวลาทำการของทางบริษัท ดังนี้ วันจันทร์ ถึงศุกร์ เวลา 9.00 น. – 18.00 น. และวันเสาร์ เวลา 9.00 น. – 14.00 น. นอกจากวันเวลาดังกล่าวและวันหยุดนักขัตฤกษ์ที่รัฐบาลประกาศในปีนั้นๆ ถือว่าเป็นวันหยุดทำการของทางบริษัท



## เงื่อนไขการยกเลิกการเดินทาง

1. กรณีที่นักท่องเที่ยวหรือเอเจนซีที่ต้องการขอยกเลิกการเดินทาง หรือเลื่อนการเดินทาง นักท่องเที่ยวหรือเอเจนซี (ผู้มีชื่อในเอกสารการจอง) จะต้องแฟกซ์ อีเมลล์ หรือเดินทางมาเซ็นเอกสารการยกเลิกที่บริษัท อย่างไรก็ตามหนึ่งเพื่อแจ้งยกเลิกการจองกับทางบริษัทเป็นลายลักษณ์อักษรทางบริษัทไม่รับยกเลิกการจองผ่านทางโทรศัพท์ไม่ว่ากรณีใดๆ
2. กรณีนักท่องเที่ยวหรือเอเจนซีที่ต้องการขอรับเงินค่าบริการคืน นักท่องเที่ยวหรือเอเจนซี (ผู้มีชื่อในเอกสารการจอง) จะต้องแฟกซ์ อีเมลล์ หรือเดินทางมาเซ็นเอกสารการขอรับเงินคืนที่บริษัทอย่างใดอย่างหนึ่งเพื่อทำเรื่องขอรับเงินค่าบริการคืน โดยแนบหนังสือมอบอำนาจพร้อมหลักฐานประกอบการมอบอำนาจ หลักฐานการชำระค่าบริการต่างๆ และหน้าสมุดบัญชีธนาคารที่ต้องการให้นำเงินเข้าให้ครบถ้วน โดยมีเงื่อนไขการคืนเงินค่าบริการดังนี้
  - 2.1 ยกเลิกก่อนวันเดินทางไม่น้อยกว่า 30 วัน คืนเงินค่าบริการร้อยละ 100 ของค่าบริการที่ชำระแล้ว
  - 2.2 ยกเลิกก่อนวันเดินทางไม่น้อยกว่า 15 วัน คืนเงินค่าบริการร้อยละ 50 ของค่าบริการที่ชำระแล้ว
  - 2.3 ยกเลิกก่อนวันเดินทางน้อยกว่า 15 วัน ไม่คืนเงินค่าบริการที่ชำระแล้วทั้งหมดทั้งนี้ ทางบริษัทจะหักค่าใช้จ่ายที่ได้จ่ายจริงจากค่าบริการที่ชำระแล้วเนื่องในการเตรียมการจัดการนำเที่ยวให้แก่นักท่องเที่ยว เช่น การสำรองที่นั่งตัวเครื่องบิน การจองที่พัก ฯลฯ
3. การเดินทางที่ต้องการันตีมัดจำหรือซื้อขาดแบบมีเงื่อนไข หรือเที่ยวบินเหมาลำ Charter Flight หรือ Extra Flight กับสายการบิน หรือผ่านตัวแทนในประเทศหรือต่างประเทศ จะไม่มีการคืนเงินมัดจำหรือค่าบริการทั้งหมด
4. การติดต่อใดๆ กับทางบริษัทเช่น แฟกซ์ อีเมลล์ หรือจดหมายฯ ต้องทำในวันเวลาทำการของทางบริษัท ดังนี้ วันจันทร์ ถึงศุกร์ เวลา 9.00 น. – 18.00 น. และวันเสาร์ เวลา 9.00 น. – 14.00 น. นอกจากวันเวลาดังกล่าวและวันหยุดนักขัตฤกษ์ที่รัฐบาลประกาศในปีนั้นๆถือว่าเป็นวันหยุดทำการของทางบริษัท
5. ทางบริษัทขอสงวนสิทธิ์ในการยกเลิกการเดินทางกรณีมีนักท่องเที่ยวเดินทางไม่ถึง 15 คน

## เงื่อนไขและข้อกำหนดอื่น ๆ

1. ทัวร์นี้สำหรับผู้มีวัตถุประสงค์เพื่อการท่องเที่ยวเท่านั้น
2. ทัวร์นี้เป็นทัวร์แบบเหมา หากท่านไม่ได้ร่วมเดินทางหรือใช้บริการตามที่ระบุไว้ในรายการไม่ว่าบางส่วนหรือทั้งหมด หรือถูกปฏิเสธการเข้า-ออกเมืองด้วยเหตุผลใดๆ ทางบริษัทจะไม่คืนเงินค่าบริการไม่ว่าบางส่วนหรือทั้งหมดให้แก่ท่าน
3. ทางบริษัทขอสงวนสิทธิ์ในการยกเลิกการเดินทางในกรณีที่มีนักท่องเที่ยวร่วมเดินทางน้อยกว่า 15 ท่าน โดยจะแจ้งให้กับนักท่องเที่ยวหรือเอเจนซีทราบล่วงหน้าอย่างน้อย 7 วันก่อนการเดินทางสำหรับประเทศที่ไม่มีวีซ่า และอย่างน้อย 10 วันก่อนการเดินทางสำหรับประเทศที่มีวีซ่า แต่หากทางนักท่องเที่ยวทุกท่านยินดีที่จะชำระค่าบริการเพิ่มจากการที่มีนักท่องเที่ยวร่วมเดินทางน้อยกว่าที่ทางบริษัทกำหนดเพื่อให้คณะเดินทางได้ ทางเรายินดีที่จะให้บริการต่อไป

4. ทางบริษัทขอสงวนสิทธิ์ไม่รับผิดชอบค่าเสียหายจากความผิดพลาดในการสะกดชื่อ นามสกุล คำนำหน้าชื่อ เลขที่หนังสือเดินทางและอื่นๆ เพื่อใช้ในการจองตั๋วเครื่องบิน ในกรณีที่นักท่องเที่ยวหรือเอเจนซี่มิได้ส่งหน้าหนังสือเดินทางให้กับทางบริษัทพร้อมการชำระเงินมัดจำ
5. ทางบริษัทขอสงวนสิทธิ์ในการเปลี่ยนแปลงรายการการเดินทางตามความเหมาะสมเพื่อให้สอดคล้องกับสถานการณ์ ภูมิอากาศ และเวลา ณ วันที่เดินทางจริงของประเทศที่เดินทาง ทั้งนี้บริษัทจะคำนึงถึงความปลอดภัยของนักท่องเที่ยวส่วนใหญ่เป็นสำคัญ
6. ทางบริษัทขอสงวนสิทธิ์ไม่รับผิดชอบใดๆ ต่อความเสียหายหรือค่าใช้จ่ายใดๆ ที่เพิ่มขึ้นของนักท่องเที่ยวที่มีได้เกิดจากความผิดของทางบริษัท เช่น ภัยธรรมชาติ การจลาจล การนัดหยุดงาน การปฏิวัติ อุบัติเหตุ ความเจ็บป่วย ความสูญหายหรือเสียหายของสัมภาระ ความล่าช้า เปลี่ยนแปลง หรือการบริการของสายการบิน เหตุสุดวิสัยอื่น เป็นต้น
7. อัตราค่าบริการนี้คำนวณจากอัตราแลกเปลี่ยนเงินตราต่างประเทศ ณ วันที่ทางบริษัทเสนอราคา ดังนั้นทางบริษัทขอสงวนสิทธิ์ในการปรับราคาค่าบริการเพิ่มขึ้น ในกรณีที่มีการเปลี่ยนแปลงอัตราแลกเปลี่ยนเงินตราต่างประเทศ ค่าตั๋วเครื่องบิน ค่าภาษีเชื้อเพลิง ค่าประกันภัยสายการบิน การเปลี่ยนแปลงเที่ยวบิน ฯลฯ
8. มัคคุเทศก์ พนักงาน หรือตัวแทนของทางบริษัท ไม่มีอำนาจในการให้คำสัญญาใดๆ แทนบริษัท เว้นแต่มีเอกสารลงนามโดยผู้มีอำนาจของบริษัทกำกับเท่านั้น

### ข้อแนะนำก่อนการเดินทาง

1. กรูณาแยกของเหลว เจล สเปรย์ ที่จะนำติดตัวขึ้นเครื่องบิน ต้องมีขนาดบรรจุภัณฑ์ไม่เกิน 100 มิลลิลิตรต่อชิ้น และรวมกันทุกชิ้นไม่เกิน 1,000 มิลลิลิตร โดยแยกใส่ถุงพลาสติกใสซึ่งมีซิปล็อคปิดสนิท และสามารถนำออกมาให้เจ้าหน้าที่ตรวจได้อย่างสะดวก ณ จุดเอ็กซ์เรย์ อนุญาตให้ถือได้ท่านละ 1 ใบเท่านั้น ถ้าสิ่งของดังกล่าวมีขนาดบรรจุภัณฑ์มากกว่าที่กำหนดจะต้องใส่กระเป๋าใบใหญ่และฝากเจ้าหน้าที่โหลดใต้ท้องเครื่องบินเท่านั้น
2. สิ่งของที่มีลักษณะคล้ายกับอาวุธ เช่น กรรไกรตัดเล็บ มีดพก แหนบ อุปกรณ์กีฬาฯ จะต้องใส่กระเป๋าใบใหญ่และฝากเจ้าหน้าที่โหลดใต้ท้องเครื่องบินเท่านั้น
3. **IATA ได้กำหนดมาตรการเกี่ยวกับการนำแบตเตอรี่สำรองขึ้นไปบนเครื่องบินดังนี้**
  - แบตเตอรี่สำรองสามารถนำใส่กระเป๋าติดตัวถือขึ้นเครื่องบินได้ในจำนวนและปริมาณที่จำกัด ได้แก่
    - 3.1 แบตเตอรี่สำรองที่มีความจุไฟฟ้าน้อยกว่า 20,000 mAh หรือน้อยกว่า 100 Wh สามารถนำขึ้นเครื่องได้ไม่มีการจำกัดจำนวน
    - 3.2 แบตเตอรี่สำรองที่มีความจุไฟฟ้า 20,000 - 32,000 mAh หรือ 100-160 Wh สามารถนำขึ้นเครื่องได้ไม่เกินคนละ 2 ก้อน
    - 3.3 แบตเตอรี่สำรองที่มีความจุไฟฟ้ามากกว่า 32,000 mAh หรือ 160 Wh ห้ามนำขึ้นเครื่องในทุกกรณี

4. ห้ามนำแบตเตอรี่สำรองใส่กระเป๋าเดินทางโหลดใต้เครื่องในทุกกรณี

\*\*\*\*\*