

FIRST SPRING IN KOREA

TRICK EYE MUSEUM+ICE MUSEUM / ชมวิวกรุงโซลที่โซลทาวเวอร์ / ตามรอยซีรีย์ WINTER LOVE SONG เกาะนามิ / เรียนการทำกิมจิ+ใส่ชุดประจำชาติ / สนุกสุดเหวี่ยงที่สวนสนุก EVERLAND / ช้อปปิ้งสุดมันส์ 2 ตลาดดัง.. ตลาดเมียงดง และตลาดทงแดมุน / สักการะพระใหญ่ ที่วัดชินฮึงซา / นั่งกระเช้าขึ้นอุทยานซอรัคซาน / นั่งรถไฟสายโรแมนติก (SEA TRAIN) / ช้อปปิ้งสินค้า LINE FRIEND



FIRST SPRING IN KOREA

5วัน 4คืน

“เที่ยวสุดคุ้ม”

บินไฟล์ทเข้า ไม่เหนื่อย!!

มิสซึ!! ชาบูยักซึบุเฟอင့်

02,04,09,11,16,18 มี.ค. 59

18,900 ราคาเริ่ม

EVERLAND

ชวอน-ซอรัค-โซล-โซล

สุดพิเศษ...

1. พักชวอน 1 คืน , ซอรัค 1 คืน และ กรุงโซล 2 คืน
2. สนุกสนานที่สวนสนุกเอเวอร์แลนด์ (EVERLAND) กับบัตรเล่นไม่จำกัดรอบ
3. ช้อปปิ้งสุดมันส์ 2 ตลาดดัง.. ตลาดเมียงดง และตลาดทงแดมุน
4. นั่งรถไฟสายโรแมนติก (SEA TRAIN)



วันแรก กรุงเทพมหานคร (สนามบินดอนเมือง) – เกาหลีใต้ (สนามบินอินชอน) – เรียนทำกิมจิ
ใส่ชุดฮันบก – รร. ชูวอน

04.30 น. คณะพร้อมกันที่ **สนามบินนานาชาติดอนเมือง อาคาร 1 ชั้น 3 ประตู 4 เคาน์เตอร์ 4** สายการบิน **AIR ASIA X** เจ้าหน้าที่ของบริษัทฯ คอยให้การต้อนรับ และอำนวยความสะดวกในการขึ้นเครื่อง (หัวหน้าทัวร์แนะนำการเดินทาง) สายการบิน AIR ASIA X ใช้เครื่อง AIRBUS A330-300 จำนวน 377 ที่นั่ง จัดที่นั่งแบบ 3-3-3 (ไม่มีบริการอาหารบนเครื่อง อิสระตามอัธยาศัย) (น้ำหนักกระเป๋า 20 กก./ท่าน หากต้องการซื้อน้ำหนักเพิ่ม ต้องเสียค่าใช้จ่าย) ****หมายเหตุ**** เคาน์เตอร์เช็คอินจะปิดบริการก่อนเวลาเครื่องออกอย่างน้อย 60 นาที และผู้โดยสารพร้อม ณ ประตูขึ้นเครื่องก่อนเวลาเครื่องออก 30 นาที (****ขอสงวนสิทธิ์ในการเลือกที่นั่งบนเครื่อง เนื่องจากต้องเป็นไปตามระบบของสายการบิน****)



08.05 น. บินลัดฟ้าสู่ สาธารณรัฐเกาหลีใต้ โดยเที่ยวบินที่ **XJ708** (ไม่มีบริการอาหารบนเครื่อง อิสระตามอัธยาศัย)

15.20 น. เดินทางถึงท่าอากาศยานนานาชาติอินชอน **สาธารณรัฐเกาหลีใต้** (เวลาท้องถิ่นเร็วกว่าไทย 2 ชม. กรุณาปรับนาฬิกาของท่านเป็นเวลาท้องถิ่นเพื่อสะดวกในการนัดหมาย) หลังจากผ่านพิธีการตรวจคนเข้าเมืองและศุลกากรแล้ว ขอต้อนรับทุกท่านสู่ สาธารณรัฐเกาหลีใต้ รถโค้ชพาท่านข้ามทะเลตะวันตกด้วยสะพานแขวนยONGJONGหรือสะพานเพื่อความหวังในการรวมชาติที่ยาวกว่า 4.42กม. และมียอดโดมสูง 107 เมตร

จากนั้นนำท่านเดินทางสู่ **โรงเรียนสอนทำกิมจิ** เพื่อให้ท่านเรียนรู้วัฒนธรรมการทำกิมจิและสนุกสนานเพลิดเพลินกับการทำกิมจิ และให้ท่าน **ใส่ชุดฮันบก** ซึ่งเป็นชุดประจำชาติของเกาหลี พร้อมถ่ายภาพเป็นที่ระลึก



เย็น บริการอาหาร (1) เมนู ชาบู ชาบู สุกี้หม้อไฟสไตล์เกาหลี อาหารพื้นเมืองของคาบสมุทรเกาหลีตั้งแต่สมัยมองโกลีเยบุกคาบสมุทรเกาหลี ลักษณะคล้ายสุกี้หม้อไฟ



พักที่ **JM HOTEL / MAJOR HOTEL** หรือระดับเดียวกัน

วันที่สอง ตามรอยซีรี่ย์ เพลงรัก ในสายลมหนาว WINTER LOVE SONG ที่เกาะนามิ – รถไฟสายโรแมนติก (NORMAL SEA TRAIN) – รร. ซอรัค

เช้า **บริการอาหารเช้า ณ โรงแรม (2)**

จากนั้นนำท่านเดินทางไปยัง **เกาะนามิ** ตั้งอยู่ที่เมืองซุนซอน ห่างจากกรุงโซลไปทางตะวันออกเฉียงเหนือประมาณ 63 กิโลเมตร เป็นแหล่งท่องเที่ยวที่มีชื่อเสียงของเกาหลีใต้ เกาะนามิมีรูปร่างเหมือนใบไม้ลอยน้ำ เป็นเกาะกลางแม่น้ำฮัน ซึ่งเกิดจากการสร้างเขื่อนของพยอง โด่งดงจากซีรี่ย์ เพลงรักในสายลมหนาว ซึ่งใช้เกาะนามิเป็นสถานที่ถ่ายทำ เกาะนามิได้ชื่อตามนายพลนามิ ที่รับราชการตั้งแต่อายุ 17 ปี บิดาอยู่ในตระกูลสูงศักดิ์ ส่วนมารดาเป็นเจ้าของฟาร์ม เขาหน้าทัพกวาดล้างจลาจลในพื้นที่ภาคเหนือและตะวันออกเฉียงเหนือของประเทศได้ทั้งหมด และได้รับตำแหน่งสูงเมื่อยังมีอายุเพียง 26 ปี แต่หลังจากเปลี่ยนรัชกาลใหม่ เขาก็ถูกใส่ร้ายว่าเป็นกบฏ และถูกประหารชีวิตพร้อมกับมารดาและพวก รวม 25 คน ต่อมา หลังผลัดเปลี่ยนรัชกาลใหม่อีกครั้ง ได้มีการพิสูจน์พบว่าข้อกล่าวหาทั้งหมดล้วน

เป็นที่จริง เขาจึงได้รับคืนยศถาบรรดาศักดิ์ดั้งเดิม บนเกาะจะมีบรรยากาศร่มรื่น เต็มไปด้วย ต้นสน ต้น
เกาลัด ต้นแปะก๊วย ต้นซากุระ ต้นเมเปิ้ล และต้นไม้ดอกไม้อื่นๆ ที่ปลัดกันออกดอกเปลี่ยนสีให้ชมกัน
ทุกฤดูกาล ทั้งเกาะไม่มีเสาไฟหรือสายไฟให้เห็นเลยซักต้นเพราะมันถูกฝังลงใต้ดินทั้งหมดเพื่อให้ไม่บด
บังทัศนียภาพ และมีสุสานของนายพลนามิ ซึ่งยังคงตั้งอยู่ ณ เกาะแห่งนี้



กลางวัน บริการอาหาร (3) เมนู ทักคาลบี หรือไก่บาร์บีคิวผัดซอสเกาหลี อาหารเลี้ยงเชื้อแห่งเมือง
ซุนซอน นำไก่บาร์บีคิว ข้าวเหนียว มันหวาน ผักต่าง ๆ ผัดรวมกับซอสแบบเกาหลี นำผักกาด
เขียวมาห่อรับประทาน และสามารถดัดแปลงเป็นทักคาลบีโปคิมหรือข้าวผัดทักคาลบี โดยนำ
ข้าวสวยและสาหร่ายแห้งมาผัดรวมกับทักคาลบี



จากนั้นนำท่านเดินทางสู่ สถานีรถไฟ JEONG DONG JIN เพื่อขึ้น **รถไฟสายโรแมนติก (SEA TRAIN)** รถไฟแห่งทะเลตะวันออก ที่ได้ลงบันทึกใน GUINNESS BOOK OF WORLD ว่า เป็นรถไฟสายที่ติดทะเลมากที่สุดในโลก ทั้งยังเป็นสถานที่ถ่ายทำภาพยนตร์ที่โด่งดังไปทั่ว เกาหลีเรื่อง SAND GLASS เก็บภาพความประทับใจในบรรยากาศแบบโรแมนติก สัมผัสวิวแห่งทะเลตะวันออก หาดทรายสีขาว บนโบกี้ NORMAL SEA TRAIN



เย็น บริการอาหาร (4) เมนู โอซัมบูลโกกิ หมูหมักสไตส์สมัยใหม่เกาหลี มีรสชาติออกหวาน เผ็ดเล็กน้อย โดยนำหมูลงในกระทะพร้อมน้ำซุปรุงรส เมื่อสุกรับประทานพร้อมเครื่องเคียงและ ข้าวสวย หากต้องการแบบรสชาติ เกาหลี ทั่วๆ ก็สามารถใส่กิมจิหมักลงต้มด้วย ก็จะได้รสชาติ อีกแบบหนึ่ง



พักที่ **I-PARK HOTEL / HYUNDAI SOO HOTEL** หรือระดับเดียวกัน

วันที่สาม อุทยานชอรัคซาน – วัดชินฮึงซา – สวนสนุกเอเวอร์แลนด์ – LINE FRIEND STORE ตลาดทองแดมุน – รร. โซล

เช้า **บริการอาหารเช้า ณ โรงแรม (5)**

จากนั้นนำท่านเดินทางไป **อุทยานแห่งชาติชอรัคซาน** หรือ สวิสเซอร์แลนด์ของเกาหลี เป็นอุทยานแห่งชาติขนาดใหญ่มีเนื้อที่ ถึง 354 ตารางกิโลเมตร จัดได้ว่าเป็นแนวเขาที่สวยงามมากที่สุดแห่งหนึ่งในเกาหลีซึ่งประกอบด้วย โอซอรัค เนซอรัค และนัมซอรัค เทือกเขาแนวนอกแนวใน และแนวใต้ มีหุบเขาที่มีดอกไม้บานสะพรั่งทั้งฤดูใบไม้ผลิ และฤดูใบไม้เปลี่ยนสี หุบเขาแห่งนี้จะเปลี่ยนเป็นสีแดงสีทองทั่วทั้งหุบเขา จากนั้นนำท่าน **นั่งกระเช้าไฟฟ้า** สู่จุดชมวิวของอุทยานแห่งชาติเขาชอรัค ที่ได้

ขึ้นชื่อว่าเป็นภูเขาที่สวยงาม และสวิสเซอร์แลนด์ของเกาหลี เขาชอรัคตั้งอยู่ใจกลางภูเขาแทแบคซึ่งทอดยาวไปถึงเขาคิมคัง ของประเทศเกาหลีเหนือ มีเทือกเขา ป่าไม้ หุบเขา สายน้ำ ทะเลสาบ หินรูปร่างต่างๆ ที่สวยงามซึ่งเกิดขึ้นเองตามธรรมชาติที่หาดูธรรมชาติที่หาดูได้ยากยิ่ง ตามรอยตำนานที่เล่าขานของจุดกำเนิดเพลงอารีรัง ภูเขาชอรัคซานมีความงามเฉพาะตัวตลอดปีอยู่แล้ว แต่ช่วงฤดูใบไม้เปลี่ยนสีจะเป็นช่วงที่งดงามที่สุด นักท่องเที่ยวจะชอบเดินทางกันในช่วงนี้ เพื่อชมความงามของใบไม้สีต่างๆ ประมาณเดือนตุลาคม ทั้งทั้งบริเวณใบไม้จะกลายเป็นสีแดงและสีเหลือง นอกจากนี้บริเวณโดยรอบของอุทยานแห่งชาติชอรัคซาน ยังมี **วัดซินฮึงซา (SINHEUNGSA TEMPLE)** วัดเก่าแก่สร้างในสมัยอาณาจักรซิลลาอายุกว่า 1,000 ปี ท่านสามารถนมัสการกราบไหว้พระพุทธรูปสัมฤทธิ์ปางสมาธิขนาดใหญ่ที่ประดิษฐานเป็นสัญลักษณ์ของอุทยาน ก่อนจะผ่านสะพานซาระล้างจิตใจเข้าสู่เขตวัดเพื่อไหว้พระขอพร



กลางวัน บริการอาหาร (6) เมนู บุฟเฟต์บาบีคิวปิ้งย่างสไตล์เกาหลี เนื้อหมู เนื้อไก่ เนื้อวัว ปลาหมึก กุ้ง อาหารเกาหลี เดิมไม่อัน



จากนั้นนำท่านเดินทางสู่ **สวนสนุกเอเวอร์แลนด์** ซึ่งถูกขนานนามว่า ดิสนีย์แลนด์เกาหลีเป็นสวนสนุกกลางแจ้งที่ใหญ่ที่สุดของประเทศ โดยมีบริษัทซัมซุงเป็นเจ้าของ ตั้งอยู่ท่ามกลางหุบเขา ท่านจะได้นั่งกระเช้าลิฟท์ และท่องไปกับโลกของสัตว์ป่าซาฟารี ชมไลเกอร์ ที่นี่ท่านจะพบเจ้าป่าสิงโต และเสือดินแดนแห่งเทพนิยาย และสนุกกับเครื่องเล่นนานาชนิด อาทิเช่น สเปนเซอร์ หนอนสะบัด รถไฟเหาะรางไม้ ซึ่งเป็นไฮไลต์ของสวนสนุกแห่งนี้ และชมสวนดอกไม้ซึ่งกำลังบานสะพรั่งอวดสีสันเต็มสวน (ทั้งนี้ขึ้นอยู่กับสภาพอากาศ เดือนมีนาคม - เมษายน เป็นสวนดอกทิวลิป, เดือนพฤษภาคม - เดือนมิถุนายน เป็นดอกกุหลาบ, เดือนสิงหาคม - เดือนกันยายน เป็นสวนดอกกลีบลี, เดือนตุลาคม - เดือนพฤศจิกายน เป็นสวนดอกเบญจมาศ) ชมกิจกรรมและการแสดงต่างๆ ด้วยบัตรเข้าชมแบบไม่จำกัดจำนวนรอบ



จากนั้นนำท่านเดินทางเข้าสู่ **ไร่สตอเบอรี่** ให้ท่านได้ชิมสตอเบอรี่สดๆ หวานฉ่ำจากไร่ นอกจากนี้ ท่านยังสามารถซื้อกลับบ้านฝากคนที่เมืองไทยได้ด้วย โดยจะมีการแพ็คใส่กล่องสวยงามและส่งให้ท่านวันสุดท้าย



ให้ท่านได้พบกับ **LINE FRIEND STORE** มีสินค้ามากมายหลายรูปแบบ แอปพลิเคชัน LINE นั้น นอกจากจะเป็นแอปแชทที่ได้รับความนิยมแล้วยังมีจุดขายอีกอย่างก็คือคาแรกเตอร์หลักของตัวละครของแอป LINE ที่มีสินค้าออกมาให้เลือกมากมาย และตอนนี้ที่สวนสนุก EVERLAND ประเทศเกาหลีก็มีร้าน LINE STORE ไปเปิดใหม่ที่นั่นด้วย เราก็ไม่พลาดที่จะไปเก็บภาพบรรยากาศและสินค้าของ LINE ที่มีวางขายภายในร้าน LINE STORE สาขาสวนสนุก EVERLAND ประเทศเกาหลี ร้าน LINE STORE นั้น ตั้งเด่นสง่าอยู่ภายในสวนสนุก EVERLAND ในส่วนของ GLOBAL FAIR เดินเข้าประตูด้านหน้ามาสักพักหนึ่งก็จะเจอร้านแล้ว บริเวณหน้าร้านก็ตกแต่งสวยงาม มีหมี BROWN และกระต่าย CONY อยู่บริเวณหน้าตึก ซึ่งตอนมีตึกๆจะเปิดไฟด้วย

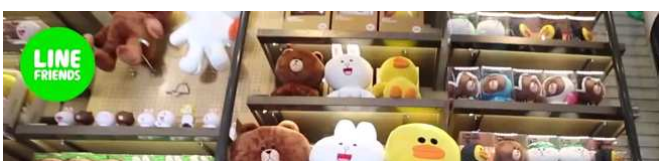

เย็น **บริการอาหาร (7) เมนู ข้าวยำบิ빔บับ เสิร์ฟบริการพร้อมซุปรอบหม้อร้อน ๆ**



จากนั้นท่านช้อปปิ้งตลาดดังที่ **ตลาดทองแดมุน** ที่ตลาดนี้เราสามารถซื้อข้าวของ และต่อราคา ได้อย่างสนุกสนาน เพราะมีร้านค้าต่างๆ มากมาย ตั้งอยู่ท่ามกลาง บรรยากาศแบบโบราณ และมีแสง สีและดนตรีตลอดคืน สินค้าที่มีมากที่สุดในตลาดนี้ คือ เสื้อผ้า เครื่องแต่งกาย เครื่องหนัง ชุด สุภาพสตรีและเด็ก เครื่องนอน เครื่องใช้ในบ้าน รองเท้า เครื่องกีฬา ฯลฯ

พักที่ **CHOCOLATE HOTEL / RIVER PARK HOTEL หรือระดับเดียวกัน**

วันที่สี่ **ผลิตภัณฑ์เครื่องสำอาง คอสเมติก – น้ำมันสน – TRICK EYE & ICE MUSEUM**
โสมเกาหลี – พระราชวังชางด็อกกุง – DUTY FREE – N SEOUL TOWER – ชาปูบุฟเฟต์
ตลาดเมียงดง – รร. โชล

เช้า **บริการอาหารเช้า ณ โรงแรม (8)**

จากนั้นนำท่านช้อปปิ้งร้านเครื่องสำอางยอดนิยม **COSMETIC OUTLET** ของนักช้อปปิ้งชาวไทยให้ ท่านได้เลือกซื้อกลับไปฝากเป็นของที่ระลึก อาทิเช่น ROJUKISS ซึ่งราคาถูกกว่าที่เมืองไทยเกือบเท่าตัว และบางผลิตภัณฑ์ยังไม่มีขายในไทย

จากนั้นนำท่านเยี่ยมชม **RED PINE เป็นผลิตภัณฑ์ ที่สกัดจากน้ำมันสน** ที่มีสรรพคุณช่วยบำรุง ร่างกาย ลดไขมัน ช่วยควบคุมอาหารและรักษาสมดุลในร่างกาย

จากนั้นนำท่านอิสระชม **TRICK EYE MUSEUM** ผลงานการสร้างสรรค์ศิลปะแนวใหม่ภาพวาดลวงตาสามมิติ โดยท่านจะได้สนุกสนานกับการถ่ายรูปแอ็คชั่นท่าต่างๆ ที่เกิดจากความคิดสร้างสรรค์และจินตนาการของการสร้างภาพโดยใช้เทคนิคพิเศษจากภาพสามมิติที่รวมทฤษฎีทางวิทยาศาสตร์และการซ้อนภาพโดยกระตุ้นความเคลื่อนไหวของภาพให้มีมิติเหมือนจริงโดยให้ผู้ชมเข้าไปมีส่วนร่วมถ่ายภาพ เมื่อผ่านเข้าไปในภาพนั้นๆ ภาพทุกภาพจะออกมาดูประหนึ่งเหมือนจริงในเหตุการณ์ จนท่านจะอุทานว่ามันเหมือนจริงมากจนแทบจะแยกไม่ออกเลยว่าอันไหนภาพวาดและของจริง และ **ICE MUSEUM** เป็นโซนน้ำแข็งแกะสลักรูปต่างๆ อุณหภูมิข้างใน ประมาณ - 4 องศา



กลางวัน บริการอาหาร (9) เมนู ไก่ตุ๋นโสม เป็นอาหารบำรุงสุขภาพ ไก่ขนาดกำลังเหมาะ ยัดไส้ด้วยโสม แป๊ะก๊วย และสมุนไพรร่างกาย เสิร์ฟในหม้อดินร้อน ๆ



จากนั้นพาท่านรู้จักและเข้าใจ **สมุนไพรรโสมเกาหลี หรือราชาแห่งมวลสมุนไพรร** โสมถูกนำมาใช้เพื่อสุขภาพเป็นเวลานานมากกว่า 2,000 ปี ในตำรายาแผนโบราณจีน ระบุว่า โสมเป็นสมุนไพรรที่ช่วยเสริมความแข็งแรงให้แก่ระบบย่อยอาหารและปอด ช่วยทำให้จิตใจสงบและเพิ่มพลังกำลังโดยส่วนรวม



สรรพคุณทางการแพทย์ ช่วยบำรุงหัวใจ ป้องกันโรคหัวใจขาดเลือด เสริม ประสิทธิภาพทางเพศ ลด และป้องกันมะเร็ง และเร็ว ๆ นี้ โสมเกาหลีอาจจะได้จดทะเบียนมรดกโลก โดยองค์การยูเนสโก ทุกวันนี้ผลิตภัณฑ์โสมเป็นสิ่งที่ขาดไม่ได้สำหรับผู้ที่กำลังถึงสุขภาพในปัจจุบัน

จากนั้นพาท่านผ่านชม **บลูเฮ้าส์ ทำเนียบประธานาธิบดีของเกาหลีใต้** อนุสาวรีย์รูปนกฟีนิกซ์ สัญลักษณ์ความเป็นอมตะ ชมทัศนียภาพอันสวยงามของภูเขารูปหัวมังกรและวงเวียนน้ำพุ นับเป็นจุดที่มี สรวงจ๊วยที่ดีที่สุดของกรุงโซล (*ระหว่างรถแล่นผ่านไม่อนุญาตให้ถ่ายภาพหรือวิดีโอใดๆ ทั้งสิ้น*)

จากนั้นพาท่านชม **พระราชวังชางด็อกกุง (CHANGDEOKGUNG PALACE)** เป็นพระราชวังลำดับที่สองที่ถูกสร้างต่อจากพระราชวังเคียงบกกุง (GYEONGBOKGUNG PALACE) ในปี ค.ศ. 1405 และมีความสำคัญในการเป็นที่พำนักของพระมหากษัตริย์หลายพระองค์ในสมัยราชวงศ์โชซอน (JOSEON) และยังเป็น 1 ใน 5 ของพระราชวังสำคัญที่ยังคงรักษาไว้ ประกอบไปด้วย เขตพระราชฐานชั้นนอกพระราชฐาน ชั้นใน และสวนด้านหลังสำหรับเป็นที่พักผ่อนของพระมหากษัตริย์ ซึ่งมีต้นไม้นานาพันธุ์ที่มีกว่า 300 ปี, บ่อน้ำ และศาลาริมน้ำพระราชวังแห่งนี้เป็นที่พำนักของพระมหากษัตริย์ถึง 9 พระองค์ในสมัยราชวงศ์โชซอน (JOSEON) ปัจจุบันยังคงเหลือความงามบางส่วนของพระราชวัง ได้แก่ พระตำหนัก INJEONGJEON, พระตำหนัก DAEJOJEON, พระตำหนัก SEONJEONGJEON, และพระตำหนัก NAKSEONJAE สวนลับ หรือสวนต้องห้าม หรือฮวอน (HOWON) ตั้งอยู่บริเวณด้านหลังของพระราชวังที่ถูกสร้างขึ้นในสมัยกษัตริย์ TAEJONG เพื่อเป็นสถานที่พักผ่อนสำหรับพระราชวงศ์ เดิมสวนแห่งนี้มีชื่อว่า 'BUKWON' หรือ 'GEUMWON' แต่ถูกเปลี่ยนชื่อเป็น 'BIWON' ในรัชสมัยของกษัตริย์ KOJONG สวนแห่งนี้ถูกดูแลและบำรุงรักษาไว้เป็นอย่างดี และดูสวยงามมากโดยเฉพาะในช่วงฤดูใบไม้ร่วง



จากนั้นพาท่านช้อปปิ้งสินค้าปลอดภาษี **DUTY FREE** ช้อปปิ้งสินค้าแบรนด์เนมมากมาย อาทิ เช่น นาฬิกา , แว่นตา , เครื่องสำอาง , กระเป๋า , กล้องถ่ายรูป และสินค้า แบรนด์เนมอื่นๆอีกมากมาย

จากนั้นพาท่านเดินทางไป **โซลทาวเวอร์ (SEOUL TOWER) หรือ หอคอยเอ็นโซล (N SEOUL TOWER) หรือ นัมซันทาวเวอร์ (NAMSAN TOWER)** ตั้งอยู่บนภูเขานัมซาน เป็นจุดท่องเที่ยวที่ถือว่าเป็นไฮไลท์สำคัญของกรุงโซล เพราะเป็นจุดชมวิวที่มองเห็นวิวทั่วทั้งกรุงโซล มีความสูงจากฐานหอคอย

ประมาณ 236.7 เมตร และมีความสูง 479 เมตรจากพื้นดิน คนที่มาเที่ยวที่นี่ส่วนมากจะเป็นคู่รัก ทั้งชาวเกาหลีและนักท่องเที่ยวต่างชาติ คู่รักส่วนมากจะเตรียมกุญแจมาคล้องตรงรั้วข้างบนโซลทาวเวอร์ เพราะมีความเชื่อว่าคู่รักที่ได้มาคล้องกุญแจที่นี่จะรักกันยาวนานตลอดไป (สมัยแรกๆ นิยมใช้กุญแจเล็ก ๆ เขียนข้อความสัญญารัก และชื่อของคู่รักลงไปในกุญแจ แต่ช่วงปีหลังๆ มาเริ่มมีการพัฒนาอุปกรณ์การคล้องเป็น เคสโทรศัพท์มือถือ, บัตร T-MONEY, โซจักรยาน, พลับ และอุปกรณ์แปลกๆ อีกหลายอย่างที่คู่รักรุ่นใหม่สามารถคิดได้ และนำมาใช้แทนลูกกุญแจ) ****ราคาทัวร์นี้ไม่รวมกุญแจและค่าขึ้นลิฟท์****



เย็น บริการอาหาร (10) เมนู SEAFOOD BUFFET บุฟเฟต์ชาปู และอาหารหลากหลายชนิด พร้อมเบียร์และไวน์ไม่อั้น



จะมีเสื้อผ้า กางเกง รองเท้า น้ำหอม เครื่องสำอางค์ ทั้งแบบ แบรินด์เนมชื่อดัง และโลคอลแบรินด์ ซีดีเพลง รูป ดารา หรืออะไรที่วัยรุ่นต้องการก็สามารถหาได้จากที่ตลาดนี้เลยทีเดียว อย่างร้านเครื่องสำอางค์ที่คุ้นหูคนไทย เช่น ETUDE, SKIN FOOD, THE FACE SHOP ร้านพวกนี้หาได้ไม่ยากในตลาดแห่งนี้ แถมไม่ได้มีแค่อย่างละหนึ่งร้านอีกด้วย ประมาณว่าเพิ่งออกจากร้าน ETUDE มาเดินไปอีกสักพักก็ เจอร้าน ETUDE อีกหล่ะ SKIN FOOD, THE FACE SHOP ก็เช่นเดียวกัน ที่สำคัญราคาเครื่องสำอางค์จะถูกกว่าประเทศไทยมาก ประมาณ 2 ถึง 3 เท่า แถมบางรุ่นไม่มีขายในประเทศไทยอีกด้วย อีกเรื่องก็ของกินเล่น จะมีไอติมโคนเจ้าดังอยู่ เพราะไอติมที่เค้ากดมาใส่โคนนั้น สูงถึง 2 ฟุต



พักที่ CHOCOLATE HOTEL / RIVER PARK HOTEL หรือระดับเดียวกัน

วันที่ห้า ฮ็อกเกนามู – ฟลอยอะเมทิส – ซุปเปอร์มาร์เก็ต – สนามบินอินซอน – กรุงเทพฯ

เช้า บริการอาหารเช้า ณ โรงแรม (11)

จากนั้นพาท่านชม **ศูนย์สมุนไพรบำรุงตับ ฮ็อกเกนามู** ต้นไม้ชนิดนี้เจริญเติบโตในป่าลึกบนภูเขาที่ปราศจากมลภาวะและระดับสูงเหนือน้ำทะเล 50-800 เมตร ชาวเกาหลีรุ่นใหม่นิยมนำมารับประทานเพื่อช่วยดูแลตับให้สะอาดแข็งแรง ป้องกันโรคตับแข็ง ไม่ถูกทำลายจากการดื่มแอลกอฮอล์ กาแฟ บุหรี่ สารตกค้างจากอาหารและยา

จากนั้นพาท่านชม **โรงงานเจียระไนฟลอยอะเมทิส** แดนเกาหลีเป็นแดนของฟลอยสีม่วง ฟลอยแห่งสุขภาพและน่าโชค โดยมีตั้งแต่สีม่วงอ่อนเย็นตาจนถึงสีม่วงไวน์ มีเสน่ห์เข้ายวนใจ ฟลอยนี้จะงามจับตาเมื่อมาทำเป็นแหวน จี้ ต่างหู และสร้อยข้อมือ



กลางวัน บริการอาหาร (12) เมนู บูลโกกิ หมูหมักสไตส์สมัยใหม่เกาหลี มีรสชาติออกหวานเผ็ดเล็กน้อย โดยนำหมูลงในกระทะพร้อมน้ำซุปรุรงรส เมื่อสุกรับประทานพร้อมเครื่องเคียงและข้าวสวย หากต้องการแบบรสชาติ เกาหลี ทั่วๆ ก็สามารถใส่กิมจิหมักลงต้มด้วย ก็จะได้รสชาติอีกแบบหนึ่ง



จากนั้นนำท่านเพลิดเพลินกับการแวะซื้อของฝากที่ **ซูเปอร์มาร์เก็ต (ละลายเงินวอน ชื้อ 5 แกรม 1)** สำหรับขนมต่าง ๆ ช็อกโกแลตหิน ซีเรียลช็อกโก ผลิตภัณฑ์ของใบและรากฝอยของโสม ในรูป ขนมโสม ชาโสม โคลนพอกหน้าโสม ครีมล้างหน้าโสม เครื่องสำอางโสม เป็นต้น และยังมี หมอนสุขภาพ กิมจิ เปเปโร (ป๊อปปี้เกาหลี่) ซินรามง (มาม่าเกาหลี่) นมกล้วย



- 16.25 น. เดินทางกลับกรุงเทพฯโดย เที่ยวบินที่ **XJ709 (ไม่มีบริการอาหารบนเครื่อง อิสระตามอัธยาศัย)**
- 20.15 น. ถึงประเทศไทย **สนามบินนานาชาติดอนเมือง** พร้อมด้วยความประทับใจ



ในกรณียกเลิกการเดินทาง ต้องยกเลิก 45 วันก่อนการเดินทางเท่านั้น ไม่เช่นนั้นทางบริษัทจะไม่คืนมัดจำไม่ว่าด้วยกรณีใดๆ ทั้งสิ้น เพราะทางบริษัทได้ทำการจ่ายค่าตัวไปให้การสายการบินเรียบร้อยแล้ว โปรดอ่านข้อความให้ถี่ถ้วนก่อนการจอง **ทัวร์ทุกครั้ง เพื่อประโยชน์แก่ตัวท่านเอง **พาสปอร์ตจะต้องมีอายุมากกว่า 6 เดือน นับรวมถึงวันกลับ****

ข้อความสำคัญ โปรดอ่านอย่างละเอียด

ในกรณีที่ลูกค้าเดินทางไปประเทศเกาหลีได้ แล้วไม่สะดวกผ่าน เข้า-ออก บอกรประเทศได้ ทำให้นักค้าต้องกดส่งตัว

อัตราค่าบริการ เกาหลี 5 วัน 4 คืน (AIR ASIA X)

ซูวอน - ซอรัค - โซล - โซล

กำหนดการเดินทาง มีนาคม 2559	ผู้ใหญ่ ห้องละ 2-3 ท่าน	1 เด็ก 2 ผู้ใหญ่ เด็กมีเตียง	1 เด็ก 2 ผู้ใหญ่ เด็กไม่มีเตียง	พัก เดี่ยว เพิ่ม
02-06 มีนาคม 2559	18,900	18,900	18,900	5,000
04-08 มีนาคม 2559	18,900	18,900	18,900	5,000
09-13 มีนาคม 2559	18,900	18,900	18,900	5,000
11-15 มีนาคม 2559	18,900	18,900	18,900	5,000
16-20 มีนาคม 2559	18,900	18,900	18,900	5,000
18-22 มีนาคม 2559	18,900	18,900	18,900	5,000

****เด็กทารก อายุไม่เกิน 2 ปี ราคา 5,900 บาท****

***** ราคาจอยแลนด์ (ไม่รวมตัว) 7,900 บาท *****

*****ค่าบริการข้างต้น ยังไม่รวมค่าธรรมเนียม ค่าทิป คนขับรถ หัวหน้าทัวร์ และมัดคูปองท้องถิ่น*****

**** ทางบริษัทขออนุญาตเก็บค่าธรรมเนียม ค่าทิป ท่านละ 30,000 วอน /ทริป/ท่าน****

****หมายเหตุ****

1. รับเฉพาะผู้มีวัตถุประสงค์เพื่อการท่องเที่ยว ค่าทัวร์ที่จ่ายให้กับผู้จัด เป็นการชำระแบบจ่ายชำระขาด และผู้จัดได้ชำระให้กับสายการบินและสถานที่ต่างๆ แบบชำระขาดเช่นกันก่อนออกเดินทาง ฉะนั้นหากท่านไม่ได้ร่วมเดินทางหรือใช้บริการตามรายการไม่ด้วยสาเหตุใดหรือได้รับการปฏิเสธการเข้าหรือออกนอกเมืองจากประเทศในรายการ (ประเทศไทย และประเทศเกาหลีใต้) ทางผู้จัดขอสงวนสิทธิ์การคืนเงินสดส่วนใดๆ รวมทั้งค่าตัวเครื่องบินให้แก่ท่าน *****และทางบริษัทขอสงวนสิทธิ์ ราคานี้เฉพาะนักท่องเที่ยวชาวไทยเท่านั้น ถ้าหากเป็นชาวต่างชาติ และพระ จะต้องเพิ่มจากราคาค่าทัวร์ปกติอีก 100 USD**** *****กรณีตัดกรุ๊ปเหมาที่เป็น เด็กนักเรียน นักศึกษา ครู ธุรกิจขายตรงเครื่องสำอางค์ หมอพยาบาล ชาวต่างชาติ พระ หรือกรุ๊ปที่มีการขอลงงาน จะต้องสอบถามราคาใหม่ทุกครั้ง****
2. หากมีเพื่อนหรือญาติของท่านต้องการร่วมเดินทางท่องเที่ยวระหว่างท่องเที่ยวในประเทศเกาหลี หรือปัญหาต่างๆ ตลอดจนข้อแนะนำกรุณาติดต่อเจ้าหน้าที่ที่รับผิดชอบ หากท่านมีความจำเป็นต้องรับฝากของจากผู้อื่นเพื่อที่จะนำไปยังประเทศนั้นๆ หรือนำกลับประเทศไทย ควรตรวจสอบสิ่งของนั้นว่าต้องไม่เป็นสิ่งของผิดกฎหมาย ซึ่งของผิดกฎหมายบางประเภท อาจมีโทษถึงขั้นประหารชีวิต เจ้าหน้าที่จะไม่รับฝากกระเป๋าหรือสิ่งของใดใด
3. ในกรณียกเลิกการเดินทาง ต้องยกเลิก 45 วันก่อนการเดินทางเท่านั้น ไม่เช่นนั้นทางบริษัทจะไม่คืนมัดจำไม่ว่าด้วยกรณีใดๆทั้งสิ้น เพราะว่าทางบริษัทได้ทำการจ่ายค่าตัวไปกับการสายการบินเรียบร้อยแล้ว โปรดอ่านข้อความให้ถี่ถ้วนก่อนการจองทัวร์ทุกครั้ง เพื่อประโยชน์แก่ตัวท่านเอง
4. โรงแรมที่พักที่ประเทศเกาหลีใต้จะมีการสลับปรับเปลี่ยนขึ้นอยู่กับความเหมาะสมเป็นหลักโดยคำนึงถึงผลประโยชน์ลูกค้าเป็นหลัก
5. ประเทศเกาหลีใต้จะมีช่างภาพมาถ่ายรูป และช่วยดูแลอำนวยความสะดวกตลอดการเดินทาง และวันสุดท้ายช่างภาพจะนำภาพถ่ายมาจำหน่ายกับลูกค้าทัวร์ หากว่าท่านใดสนใจสามารถซื้อได้ แต่ถ้าท่านใดไม่สนใจก็ไม่ต้องซื้อ เพราะทางบริษัททัวร์ไม่มีการบังคับลูกค้าทัวร์ซื้อแต่อย่างใด แต่เป็นการบอกกล่าวล่วงหน้า
6. ทัวร์ครั้งนี้มีวัตถุประสงค์เพื่อการท่องเที่ยวเป็นหมู่คณะเท่านั้น ถ้าลูกค้าต้องการแยกตัวออกจากกรุ๊ปทัวร์ โดยไม่ลงร้านช้อปปิ้ง เช่น น้ำมันสน / ร้านโสม / ฮีตเคนามู / คอสเมติก / อะเมทิส ทางบริษัทจะคิดค่าดำเนินการในการแยกท่องเที่ยวเอง 300 USD ต่อท่าน

จากมาตรการยกเว้นวีซ่าเข้าประเทศเกาหลีให้กับคนไทย ผู้ที่ประสงค์จะพำนักระยะสั้นในประเทศเกาหลีไม่เกิน 90 วัน ไม่ว่าจะด้วยวัตถุประสงค์เพื่อการท่องเที่ยว เยี่ยมญาติ หรือธุรกิจ จะต้องยื่นเอกสารในขั้นตอนการตรวจเข้าเมือง เพื่อยืนยันการมีคุณสมบัติการเข้าประเทศเกาหลี* ดังต่อไปนี้

1. พาสปอร์ตจะต้องมีอายุมากกว่า 6 เดือน นับจากวันไปถึง
2. ตัวเครื่องบินขาออกจากประเทศเกาหลี ทางทัวร์จัดเตรียมให้
3. สิ่งที่ยืนยันว่าท่านสามารถรับผิดชอบค่าใช้จ่ายที่อาจเกิดขึ้นในระหว่างที่พำนักในประเทศเกาหลีได้ (เช่น เงินสด บัตรเครดิต เป็นต้น)
4. ชื่อ ที่อยู่ และหมายเลขติดต่อในระหว่างที่พำนักในประเทศเกาหลี (เช่น คนรู้จัก โรงแรม และอื่น ๆ) ทางทัวร์จัดเตรียมให้
5. กำหนดการเดินทางระหว่างที่พำนักในประเทศเกาหลี ทางทัวร์จัดเตรียมให้

อัตราค่าบริการนี้รวม

- ค่าตัวเครื่องบินไป-กลับ พร้อมคณะ
- ค่าภาษีสนามบินทุกแห่งที่มี
- ค่าน้ำหนักกระเป๋าสัมภาระท่านละไม่เกิน 20 กก.
- ค่ารถรับ-ส่ง และนำเที่ยวตามรายการ
- ค่าที่พักตามที่ระบุในรายการ พักห้องละ 2 ท่าน
- ค่าเข้าชมสถานที่ต่าง ๆ ตามรายการ
- ค่าอาหารตามมือที่ระบุในรายการ
- ค่าจ้างมัคคุเทศก์คอยบริการตลอดการเดินทาง
- ค่าประกันอุบัติเหตุระหว่างเดินทาง วงเงินท่านละ 1,000,000 บาท (เงื่อนไขตามกรมธรรม์)

อัตราค่าบริการนี้ไม่รวม

- ค่าใช้จ่ายส่วนตัวนอกเหนือจากรายการที่ระบุ เช่น ค่าทำหนังสือเดินทาง , ค่าโทรศัพท์ , ค่าโทรศัพท์ทางไกล , ค่าอินเทอร์เน็ต , ค่าซักรีด , มินิบาร์ในห้อง รวมถึงค่าอาหารและเครื่องดื่มที่สั่งเพิ่มนอกเหนือรายการ (กรุณาสอบถามจากหัวหน้าทัวร์ก่อนการใช้บริการ)
- ค่าทิปคนขับรถ หัวหน้าทัวร์ และมัคคุเทศก์ท้องถิ่น ท่านละ 25,000 วอน/ทริป/ต่อท่าน
- ค่าภาษีมูลค่าเพิ่ม 7% และภาษีหัก ณ ที่จ่าย 3%
- ค่าวีซ่าสำหรับพาสปอร์ตต่างด้าว

เอกสารประกอบในการยื่นวีซ่า

- 1) พาสปอร์ต
- 2) ใบประจำตัวคนต่างด้าว
- 3) ใบสำคัญถิ่นที่อยู่
- 4) สำเนาทะเบียนบ้าน(ถ้ามี)
- 5) สมุดบัญชีเงินฝาก(ถ้ามี)
- 6) รูปถ่ายสีขนาด 2 นิ้ว 2 รูป

(สำหรับหนังสือเดินทางต่างด้าว เจ้าของหนังสือเดินทางต้องทำเรื่องแจ้งเข้า-ออกด้วยตนเองก่อนจะยื่นวีซ่า)

เงื่อนไขการชำระค่าบริการ

1. นักท่องเที่ยวหรือเอเจนซี่ต้องชำระเงินมัดจำเป็นเงินจำนวน 10,000 บาทต่อท่าน เพื่อสำรองที่นั่ง ภายใน 3 วันหลังจากการจอง
2. นักท่องเที่ยวหรือเอเจนซี่ต้องชำระเงินค่าบริการส่วนที่เหลือทั้งหมดก่อนวันเดินทางอย่างน้อย 30 วัน กรณีนักท่องเที่ยวหรือเอเจนซี่ไม่ชำระเงิน หรือชำระเงินไม่ครบภายในกำหนด รวมถึงกรณีเช็คของท่านถูกปฏิเสธการจ่ายเงินไม่ว่ากรณีใดๆ ให้ถือว่านักท่องเที่ยวสละสิทธิ์การเดินทางในทัวร์นั้นๆ
3. กรณีที่นักท่องเที่ยวหรือเอเจนซี่ จองการเดินทางน้อยกว่า 30 วัน จะต้องชำระครบเต็มจำนวนเลย

4. การติดต่อใดๆ กับทางบริษัท เช่น แฟกซ์ , อีเมล , หรือจดหมายฯ ต้องทำในวันเวลาทำการของทางบริษัท ดังนี้ วันจันทร์ ถึงศุกร์ เวลา 9.00 น. – 18.00 น. และวันเสาร์ เวลา 9.00 น. – 14.00 น. นอกจากวันเวลาดังกล่าวและวันหยุดนักขัตฤกษ์ที่รัฐบาลประกาศในปีนั้นๆถือว่าเป็นวันหยุดทำการของทางบริษัท

เงื่อนไขการยกเลิกการเดินทาง

- กรณีที่นักท่องเที่ยวหรือเอเจนซี่ต้องการขอยกเลิกการเดินทาง หรือเลื่อนการเดินทาง นักท่องเที่ยวหรือเอเจนซี่(ผู้มีชื่อในเอกสารการจอง) จะต้องแฟกซ์ อีเมล หรือเดินทางมาเซ็นเอกสารการยกเลิกที่บริษัทอย่างใดอย่างหนึ่งเพื่อแจ้งยกเลิกการจองกับทางบริษัทเป็นลายลักษณ์อักษร ทางบริษัทไม่รับยกเลิกการจองผ่านทางโทรศัพท์ไม่ว่ากรณีใดๆ
- กรณีนักท่องเที่ยวหรือเอเจนซี่ต้องการขอรับเงินค่าบริการคืน นักท่องเที่ยวหรือเอเจนซี่ (ผู้มีชื่อในเอกสารการจอง) จะต้องแฟกซ์ อีเมล หรือเดินทางมาเซ็นเอกสารขอรับเงินคืนที่บริษัทอย่างใดอย่างหนึ่งเพื่อทำเรื่องขอรับเงินค่าบริการคืน โดยแนบหนังสือมอบอำนาจพร้อมหลักฐานประกอบการมอบอำนาจ หลักฐานการชำระเงินค่าบริการต่างๆ และหน้าสมุดบัญชีธนาคารที่ต้องการให้นำเงินเข้าให้ครบถ้วน

โดยมีเงื่อนไขการคืนเงินค่าบริการดังนี้

2.1 ต้องยกเลิกก่อนวันเดินทางไม่น้อยกว่า 45 วันเท่านั้น คืนเงินค่าบริการร้อยละ 100 ของค่าบริการที่ชำระแล้ว

2.2 หากยกเลิกการเดินทางน้อยกว่า 45 วัน ขอสงวนสิทธิ์ไม่คืนค่าทัวร์ทุกกรณี

1. การเดินทางที่ต้องการันตีมัดจำหรือซื้อขาดแบบมีเงื่อนไข หรือเที่ยวบินเหมาลำ Charter Flight หรือ Extra Flight กับสายการบิน หรือผ่านตัวแทนในประเทศหรือต่างประเทศ จะไม่มีการคืนเงินมัดจำหรือค่าบริการทั้งหมด
2. การติดต่อใดๆ กับทางบริษัทเช่น แฟกซ์ อีเมล หรือจดหมายฯ ต้องทำในวันเวลาทำการของทางบริษัท ดังนี้ วันจันทร์ ถึงศุกร์ เวลา 9.00 น. – 18.00 น. และวันเสาร์ เวลา 9.00 น. – 14.00 น. นอกจากวันเวลาดังกล่าวและวันหยุดนักขัตฤกษ์ที่รัฐบาลประกาศในปีนั้นๆถือว่าเป็นวันหยุดทำการของทางบริษัท
3. ทางบริษัทขอสงวนสิทธิ์ในการยกเลิกการเดินทางกรณีมีนักท่องเที่ยวเดินทางไม่ถึง 15 คน

เงื่อนไขและข้อกำหนดอื่นๆ

1. ทัวร์นี้สำหรับผู้มีวัตถุประสงค์เพื่อการท่องเที่ยวเท่านั้น
2. ทัวร์นี้เป็นทัวร์แบบเหมา หากท่านไม่ได้ร่วมเดินทางหรือใช้บริการตามที่ระบุไว้ในรายการไม่ว่าบางส่วนหรือทั้งหมด หรือถูกปฏิเสธการเข้า-ออกเมืองด้วยเหตุผลใดๆ ทางบริษัทจะไม่คืนเงินค่าบริการไม่ว่าบางส่วนหรือทั้งหมดให้แก่ท่าน
3. ทางบริษัทขอสงวนสิทธิ์ในการยกเลิกการเดินทางในกรณีที่มีนักท่องเที่ยวร่วมเดินทางน้อยกว่า 15 ท่าน โดยจะแจ้งให้กับนักท่องเที่ยวหรือเอเจนซี่ทราบล่วงหน้าอย่างน้อย 7 วันก่อนการเดินทางสำหรับประเทศที่ไม่มีวีซ่า และอย่างน้อย 10 วันก่อนการเดินทางสำหรับประเทศที่มีวีซ่า แต่หากทางนักท่องเที่ยวทุกท่านยินดีที่จะชำระค่าบริการเพิ่มจากการที่มีนักท่องเที่ยวร่วมเดินทางน้อยกว่าที่ทางบริษัทกำหนดเพื่อให้คณะเดินทางได้ ทางเรายินดีที่จะให้บริการต่อไป
4. ทางบริษัทขอสงวนสิทธิ์ไม่รับผิดชอบค่าเสียหายจากความผิดพลาดในการสะกดชื่อ นามสกุล คำนำหน้าชื่อ เลขที่หนังสือเดินทาง และอื่นๆ เพื่อใช้ในการจองตั๋วเครื่องบิน ในกรณีที่นักท่องเที่ยวหรือเอเจนซี่มิได้ส่งหน้าหนังสือเดินทางให้กับทางบริษัทพร้อมการชำระเงินมัดจำ
5. ทางบริษัทขอสงวนสิทธิ์ในการเปลี่ยนแปลงรายการการเดินทางตามความเหมาะสม เพื่อให้สอดคล้องกับสถานการณ์ภูมิอากาศ และเวลา ณ วันที่เดินทางจริงของประเทศที่เดินทาง ทั้งนี้ บริษัทจะคำนึงถึงความปลอดภัยของนักท่องเที่ยวส่วนใหญ่เป็นสำคัญ

6. ทางบริษัทขอสงวนสิทธิ์ไม่รับผิดชอบใดๆ ต่อความเสียหายหรือค่าใช้จ่ายใดๆ ที่เพิ่มขึ้นของนักท่องเที่ยวที่มีได้เกิดจากความผิดของทางบริษัท เช่น ภัยธรรมชาติ การจลาจล การนัดหยุดงาน การปฎิวัติ อุบัติเหตุ ความเจ็บป่วย ความสูญหายหรือเสียหายของสัมภาระ ความล่าช้า เปลี่ยนแปลง หรือการบริการของสายการบิน เหตุสุดวิสัยอื่น เป็นต้น
7. อัตราค่าบริการนี้คำนวณจากอัตราแลกเปลี่ยนเงินตราต่างประเทศ ณ วันที่ทางบริษัทเสนอราคา ดังนั้น ทางบริษัทขอสงวนสิทธิ์ในการปรับราคาค่าบริการเพิ่มขึ้น ในกรณีที่มีการเปลี่ยนแปลงอัตราแลกเปลี่ยนเงินตราต่างประเทศ ค่าตัวเครื่องบิน ค่าภาษีเชื้อเพลิง ค่าประกันภัยสายการบิน การเปลี่ยนแปลงเที่ยวบินฯลฯ
8. มัคคุเทศก์ พนักงาน หรือตัวแทนของทางบริษัท ไม่มีอำนาจในการให้คำสัญญาใดๆ แทนบริษัท เว้นแต่มีเอกสารลงนามโดยผู้มีอำนาจของบริษัทกำกับเท่านั้น

ข้อแนะนำก่อนการเดินทาง

- กรุณาแยกของเหลว , เจล , สเปรย์ ที่จะนำติดตัวขึ้นเครื่องบิน ต้องมีขนาดบรรจุภัณฑ์ไม่เกิน 100 มิลลิลิตรต่อชิ้น และรวมกันทุกชิ้นไม่เกิน 1,000 มิลลิลิตร โดยแยกใส่ถุงพลาสติกใสซึ่งมีซิปล็อคปิดสนิท และสามารถนำออกมาให้เจ้าหน้าที่ตรวจได้อย่างสะดวก ณ จุดเอ็กซ์เรย์ อนุญาตให้ถือได้ท่านละ 1 ใบเท่านั้น ถ้าสิ่งของดังกล่าวมีขนาดบรรจุภัณฑ์มากกว่าที่กำหนดจะต้องใส่กระเป๋าใบใหญ่และฝากเจ้าหน้าที่โหลดใต้ท้องเครื่องบินเท่านั้น
- สิ่งของที่มีลักษณะคล้ายกับอาวุธ เช่น กรรไกรตัดเล็บ , มีดพก , แหวน , อุปกรณ์กีฬาฯ จะต้องใส่กระเป๋าใบใหญ่และฝากเจ้าหน้าที่โหลดใต้ท้องเครื่องบินเท่านั้น
- ประเทศเกาหลี มีกฎหมายห้ามนำผลิตภัณฑ์ที่ทำมาจากพืช และเนื้อสัตว์ทุกชนิดเข้าประเทศ เช่น ผัก , ผลไม้สด , ไข่ , เนื้อสัตว์ , ไข่กรอกฯ เพื่อเป็นการป้องกันโรคติดต่อที่จะมาจากสิ่งเหล่านี้ หากเจ้าหน้าที่ตรวจพบ จะต้องเสียค่าปรับในอัตราที่สูงมาก

감사합니다.