

ICE SNOW IN KOREA

เล่นสนุกที่สวนสนุกตลอดเต้เวิร์ล LOTTE WORLD (พร้อมกับบัตรไม่จำกัดจำนวนรอบ)

เล่นสนุกสุดเหวี่ยงกับหิมะบนลานสกีขนาดใหญ่ / โรงเรียนสอนทำกิมจิ+ใส่ชุด

ประจำชาติฮันบก / ชมวิวกรุงโซล ที่ N SEOUL TOWER / ถ่ายรูป 3 มิติ และชม

น้ำแข็งแกะสลัก ที่ TRICK EYE & ICE MUSEUM / ชมโชว์สุดพิเศษ NANTA SHOW



ICE SNOW IN KOREA 4D3N
 บิมไฟลท์เข้า ไม่เหนียว!!
 บิมสตรอเบอร์รี่สดจากไร่ Aquarium N Seoul Myeongdong
 ราคาเริ่มต้น 15,900
 ธันวาคม 58-มีนาคม 59
 เล่นสกี "สกิมินส์" --ไม่ไปเกาะขามิ//ใหม่!! LOTTE AQUARIUM--

สุดพิเศษ...

1. พักชวอน 1 คืน และ กรุงโซล 2 คืน
2. สนุกสนานกับสวนสนุกตลอดเต้เวิร์ล (LOTTE WORLD) กับบัตรเล่นไม่จำกัดรอบ
3. ตื่นตา ตื่นใจ กับสัตว์น้ำใต้ท้องทะเลที่ LOTTE AQUARIUM
4. เล่นสนุกสุดเหวี่ยงกับหิมะบนลานสกีขนาดใหญ่
5. สนุก ตื่นเต้น กับโชว์สุดพิเศษที่มีเอกลักษณ์เฉพาะตัว NANTA SHOW



วันแรก กรุงเทพมหานคร (สนามบินดอนเมือง) – เกาหลีใต้ (สนามบินอินชอน) – ชมโชว์สุดพิเศษ
NANTA SHOW – โรงแรมจูวอน

04.30 น. คณะพร้อมกันที่สนามบินนานาชาติดอนเมือง อาคาร 1 ชั้น 3 ประตู 4 เคาน์เตอร์ 4 สาย
การบิน AIR ASIA X เจ้าหน้าที่ของบริษัทฯ คอยให้การต้อนรับ และอำนวยความสะดวกในการขึ้น
เครื่อง (หัวหน้าทัวร์แนะนำการเดินทาง) สายการบิน AIR ASIA X ใช้เครื่อง AIRBUS A330-300
จำนวน 377 ที่นั่ง จัดที่นั่งแบบ 3-3-3 (ไม่มีบริการอาหารบนเครื่อง อิสระตามอัธยาศัย)
(น้ำหนักกระเป๋า 20 กก./ท่าน หากต้องการซื้อน้ำหนักเพิ่ม ต้องเสียค่าใช้จ่าย) ****หมายเหตุ****
เคาน์เตอร์เช็คอินจะปิดบริการก่อนเวลาเครื่องออกอย่างน้อย 60 นาที และผู้โดยสารพร้อม ณ ประตู
ขึ้นเครื่องก่อนเวลาเครื่องออก 30 นาที (**ขอสงวนสิทธิ์ในการเลือกที่นั่งบนเครื่อง เนื่องจากต้อง
เป็นไปตามระบบของสายการบิน)



08.05 น. บินลัดฟ้าสู่ สาธารณรัฐเกาหลีใต้ โดยเที่ยวบินที่ XJ708

15.20 น. เดินทางถึงท่าอากาศยานนานาชาติอินชอน สาธารณรัฐเกาหลีใต้ (เวลาท้องถิ่นเร็วกว่าไทย 2
ช.ม. กรุณาปรับนาฬิกาของท่านเป็นเวลาท้องถิ่นเพื่อสะดวกในการนัดหมาย) หลังจากผ่านพิธีการ
ตรวจคนเข้าเมืองและศุลกากรแล้ว ขอต้อนรับทุกท่านสู่ สาธารณรัฐเกาหลีใต้ รถโค้ชพาท่านข้ามทะเล
ตะวันตกด้วยสะพานแขวนยONGJONGหรือสะพานเพื่อความหวังในการรวมชาติที่ยาวกว่า 4.42กม. และมี
ยอดโดมสูง 107 เมตร

รายการท่องเที่ยวนี้อาจมีการเปลี่ยนแปลง หรือสลับสับเปลี่ยนกันได้ พิจารณาตามความเหมาะสม โดยอยู่ในดุลยพินิจของหัวหน้าทัวร์และผู้
ประสานงานท้องถิ่นในครั้งนั้นๆ โดยจะยึดถือประโยชน์ของท่านเป็นสำคัญ และขึ้นอยู่กับสภาพการณ์ปัจจุบัน

เย็น

บริการอาหาร (1) เมนู ซาบู ซาบู สุกี้หม้อไฟสไตล์เกาหลี อาหารพื้นเมืองของคาบสมุทรเกาหลีตั้งแต่สมัยมองโกลีเยบุกคาบสมุทรเกาหลี ลักษณะคล้ายสุกี้หม้อไฟ



จากนั้นนำท่านชมโชว์สุดพิเศษ !!! **NANTA SHOW** ให้ทุกท่านเป็นส่วนหนึ่งกับประสบการณ์ที่เต็มไปด้วยรอยยิ้มและเสียงหัวเราะพร้อมตื่นตาตื่นใจไปกับ ‘cookin’ NANTA show’ เป็นการแสดงที่สมบูรณ์แบบในด้านการสื่อสารที่เป็นสากล ถ่ายทอดความสนุกสนาน เร้าใจ ผ่านท่าทางและเสียงเพลงผสมผสานดนตรีพื้นบ้านเกาหลีกับจังหวะที่ทันสมัยเร้าใจ ซึ่งสร้างสรรค์อย่างมีเอกลักษณ์เฉพาะตัว “NANTA” ได้ชื่อว่าเป็นการแสดงที่โดดเด่นที่สุดทางด้านวัฒนธรรมของโลกในยุคนี้เลยทีเดียว

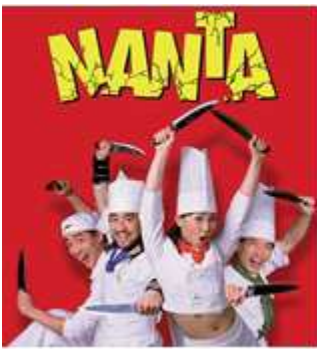

พักที่

BENIKEA WIN HOTEL หรือระดับเดียวกัน

รายการท่องเที่ยวนี้อาจมีการเปลี่ยนแปลง หรือสลับสับเปลี่ยนกันได้ พิจารณาตามความเหมาะสม โดยอยู่ในดุลยพินิจของหัวหน้าทัวร์และผู้ประสานงานท้องถิ่นในครั้งนั้นๆ โดยจะยึดถือประโยชน์ของท่านเป็นสำคัญ และขึ้นอยู่กับสภาพการณ์ปัจจุบัน

วันที่สอง สนุกสนานกับการเล่นหิมะบนลานสกีขนาดใหญ่ – ไร้สโตรเบอร์รี่ – โรงเรียนทำกิมจิ
ใส่ชุดประจำชาติฮันบก – โสมเกาหลี – LOTTE AQUARIUM พิพิธภัณฑ์สัตว์น้ำ – สวนสนุก
LOTTE WORLD – โรงแรมโซล

เช้า บริการอาหารเช้า ณ โรงแรม (2)

จากนั้นให้ท่านได้สนุกกับการเล่นสกีบนลานสกีขนาดใหญ่ **ยางจีพ็อน สกีรีสอร์ท / คังชน สกีรีสอร์ท** หรือลานสกีตามความเหมาะสม ลานสกีประกอบไปด้วยเนินสกีถึง 2 เนินด้วยกันแบ่งเป็น เนินสกีสำหรับผู้ฝึกหัดเล่น 1 เนิน, และเนินสำหรับผู้ que เล่นชำนาญแล้ว 1 เนิน (**ราคาทัวร์ยังไม่รวม**

ค่าอุปกรณ์การเล่นสกี, สกิลิฟท์, สโนว์ สเลด สกี ค่าเล่นรวมชุดประมาณ 55,000 วอน สำหรับท่านที่เล่นเก่งแล้วสามารถ ไถลจากบนยอดเขาลงมาได้ครับ (**ก่อน โดล่า หรือ เคเบิล ขึ้นอยู่กับสถานที่ว่ามี ให้บริการหรือไม่**) มีเวลาให้ท่านได้สนุกกับการเล่นสกีอย่างเต็มที่ ซึ่งปลอดภัยไม่มี



อันตราย การเตรียมตัวก่อนเล่นสกี ควรเตรียม ถุงมือสกี ผ้าพันคอ แว่นกันแดด เสื้อแจ็กเก็ตกันน้ำ หรือผ้าร่ม และกางเกงรัดรูป ขอคำแนะนำและฝึกวิธีการเล่นจากไกด์ท้องถิ่นก่อนลงสนามจริง เพื่อความปลอดภัยของท่านเองเป็นสำคัญ ****หมายเหตุ... ปริมาณของหิมะและการเปิดให้บริการของ ลานสกีขึ้นอยู่กับความเอื้ออำนวยของอากาศ หากไม่มีหิมะเพียงพอ ลานสกีอาจจะปิดให้บริการ ในกรณีที่ลานสกีไม่สามารถเปิดบริการ ทางบริษัทขอสงวนสิทธิ์ในการเปลี่ยนแปลงโปรแกรม ปรับเปลี่ยนเป็น **ONE MOUNT (SNOW PARK)** *** (ไม่รวมค่าเช่า SNOW PARK 15,000 วอน หรือ หากท่านใดไม่สนใจ สามารถเดินช้อปปิ้งตามอัยาศัย มีทั้ง H&M , ADIDAS และมีอีกหลากหลาย แบรินด์ชั้นนำ)**

จากนั้นนำท่านเดินทางเข้าสู่ **ไร้สโตรเบอร์รี่** ให้ท่านได้ชิมสโตรเบอร์รี่ สดๆหวานฉ่ำจากไร่ นอกจากนี้ ท่านยังสามารถชื้อกลับมาฝากคนที่ท่านรักที่ เมืองไทยได้ด้วย โดยจะมีการแพ็คใส่กล่องสวยงามและส่งให้ท่านวันสุดท้าย



นำท่านเดินทางสู่ **โรงเรียนสอนทำกิมจิ** เพื่อให้ท่านเรียนรู้วัฒนธรรมการทำกิมจิและสนุกสนานเพลิดเพลินกับการทำกิมจิ และให้ท่าน**ใส่ชุดประจำชาติฮันบก**ซึ่งเป็นชุดประจำชาติของเกาหลี พร้อมถ่ายภาพเป็นที่ระลึก



กลางวัน บริการอาหาร (3) เมนู หมูย่างเกาหลี (PORK CALBI) ต้นตำรับอาหารเลื่องชื่อของประเทศเกาหลีใต้ เป็นหมูย่างที่ผ่านการหมักจนได้ที่ นำมาย่างบนเตาถ่านร้อน ๆ สุกกำลังดี แล้วตัดชิ้นพอคำ รับประทานกับซอส, กระเทียม, กิมจิ และใช้ใบผักกาดหอมสอดห่อเป็นคำ ๆ คล้ายเมี่ยงคำ แกล้มด้วยพริกเกาหลีเม็ดโตสีเขียวสด พร้อมข้าวสวย



จากนั้นพาท่านรู้จักและเข้าใจ **สมุนไพรมุขเกาหลี หรือราชาแห่งมวลสมุนไพรมุข** โสมถูกนำมาใช้เพื่อสุขภาพเป็นเวลานานกว่า 2,000 ปี ในตำรายาแผนโบราณจีน ระบุว่า โสมเป็นสมุนไพรมุขที่ช่วยเสริมความแข็งแรงให้แก่ระบบย่อยอาหารและปอด ช่วยทำให้จิตใจสงบและเพิ่มพลังกำลังโดยส่วนรวมสรรพคุณทางการแพทย์ ช่วยบำรุงหัวใจ ป้องกันโรคหัวใจขาดเลือด เสริม ประสิทธิภาพทางเพศ ลดและป้องกันมะเร็ง และเร็ว ๆ นี้ โสมเกาหลีอาจจะได้จดทะเบียนมรดกโลก โดยองค์การยูเนสโก ทุกวันนี้ผลิตภัณฑ์โสมเป็นสิ่งที่ขาดไม่ได้สำหรับผู้ที่คำนึงถึงสุขภาพในปัจจุบัน



รายการท่องเที่ยวนี้อาจมีการเปลี่ยนแปลง หรือสลับสับเปลี่ยนกันได้ พิจารณาตามความเหมาะสม โดยอยู่ในดุลยพินิจของหัวหน้าทัวร์และผู้ประสานงานท้องถิ่นในครั้งนั้นๆ โดยจะยึดถือประโยชน์ของท่านเป็นสำคัญ และขึ้นอยู่กับสภาพการณ์ปัจจุบัน

จากนั้นนำท่านไปที่ LOTTE WORLD TOWER เป็นตึกสูง 123 ชั้น สูงที่สุดในเกาหลีใต้ และ ติด 1 ใน 10 ของโลก พาท่านเข้าชม **LOTTE AQUARIUM** หรือพิพิธภัณฑ์สัตว์น้ำนานาชาติ ซึ่งอยู่ในชั้นใต้ดินของตึก LOTTE WORLD TOWER แห่งนี้ ให้ท่านได้เพลิดเพลินกับสัตว์น้ำนานาชาติ ตลอดการเดินทางในอควาเรียมนี้



เย็น **อิสระอาหารเย็น (เพื่อไม่ให้เป็นการขัดความสุข ให้ท่านได้อิสระอาหาร 1 มื้อที่สวนสนุกลอดเต้เวิร์ล)**

จากนั้นนำท่านเดินทางสู่ **สวนสนุกลอดเต้เวิร์ล (LOTTE WORLD)** แบ่งออกเป็น 2 ที่เที่ยวหลัก ๆ คือสวนสนุกในร่มจะเรียกว่า **LOTTE WORLD ADVENTURE** สวนสนุกในร่มนี้จะมีด้วยกันทั้งหมด 4 ชั้น แต่ละชั้นจะมีทั้งเครื่องเล่นต่างๆ ร้านอาหาร และ ร้านขายของ มีลานสเก็ตน้ำแข็งขนาดใหญ่อยู่ตรงกลาง เครื่องเล่นยอดฮิตที่แนะนำคือ THE ADVENTURE OF SIND BAD , THE CONQUISTADOR , FLUME RIDE , THE FRENCH REVOLUTION , JUNGLE ADVENTURE และ PHARAOH'S FURY ฯลฯ อีกที่หนึ่งคือ **MAGIC ISLAND** เป็นสวนสนุกที่มีน้ำล้อมรอบ โดยมาทางชั้น 2 ของ LOTTE WORLD

รายการท่องเที่ยวนี้อาจมีการเปลี่ยนแปลง หรือสลับสับเปลี่ยนกันได้ พิจารณาตามความเหมาะสม โดยอยู่ในดุลยพินิจของหัวหน้าทัวร์และผู้ประสานงานท้องถิ่นในครั้งนั้นๆ โดยจะยึดถือประโยชน์ของท่านเป็นสำคัญ และขึ้นอยู่กับสภาพการณ์ปัจจุบัน

ADVENTURE ในส่วนของ MAGIC ISLAND ซึ่งเป็นสวนสนุกกลางแจ้งที่มีเครื่องเล่นที่หวาดเสียวอยู่หลายชนิด อาทิ ATIAN TIS , GYRO DROP , GYRO SWING , GYRO SPIN , COMET EXPRESS



พักที่ **BENIKEA SEOUL HOTEL / BENIKEA M HOTEL** หรือระดับเดียวกัน

วันที่สาม สมุนไพรน้ำมันสน – คอสเมติก – TRICK EYE & ICE MUSEUM – ตลาดซองอิก ย่านซองแด ฮีตเคนามู – ผ่านชมบลูเฮ้าส์ – พระราชวังแห่งความรักช่างดีอกกุง – DUTY FREE ตลาดดงเมียงดง – โรงแรมโซล

เช้า **บริการอาหารเช้า ณ โรงแรม (4)**

จากนั้นนำท่านเยี่ยมชม **RED PINE เป็นผลิตภัณฑ์ ที่สกัดจากน้ำมันสน** ที่มีสรรพคุณช่วยบำรุงร่างกาย ลดไขมัน ช่วยควบคุมอาหารและรักษาสมดุลในร่างกาย

จากนั้นนำท่านช้อปปิ้งร้านเครื่องสำอางยอดนิยม **COSMETIC OUTLET** ของนักช้อปปิ้งชาวไทยให้ท่านได้เลือกซื้อกลับไปฝากเป็นของขวัญที่ระลึก อาทิเช่น ROJUKISS ซึ่งราคาถูกกว่าที่เมืองไทยเกือบเท่าตัว และบางผลิตภัณฑ์ยังไม่มีขายในไทย

จากนั้นนำท่านอิสระชม **TRICK EYE MUSEUM** ผลงานการสร้างสรรคศิลป์แนวใหม่ภาพวาดลวงตาสามมิติ โดยท่านจะได้สนุกสนานกับการถ่ายรูปแอ็คชั่นท่าต่างๆ ที่เกิดจากความคิดสร้างสรรค์และจินตนาการของการสร้างภาพโดยใช้เทคนิคพิเศษจากภาพสามมิติที่รวมทฤษฎีทางวิทยาศาสตร์และการซ้อนภาพโดยกระตุ้นความเคลื่อนไหวของภาพให้มีมิติเหมือนจริงโดยให้ผู้ชมเข้าไปมีส่วนร่วมถ่ายภาพ เมื่อผ่านเข้าไปในภาพนั้นๆ ภาพทุกภาพจะออกมาดูประหนึ่งเหมือนจริงในเหตุการณ์ จนท่านจะอุทานว่ามันเหมือนจริงมากจนแทบจะแยกไม่ออกเลยว่าอันไหนภาพวาดและของจริง และ **ICE MUSEUM** เป็นโซนน้ำแข็งแกะสลักรูปต่างๆ อุณหภูมิข้างใน ประมาณ - 4 องศา

รายการท่องเที่ยวนี้อาจมีการเปลี่ยนแปลง หรือสลับสับเปลี่ยนกันได้ พิจารณาตามความเหมาะสม โดยอยู่ในดุลยพินิจของหัวหน้าทัวร์และผู้ประสานงานท้องถิ่นในครั้งนั้นๆ โดยจะยึดถือประโยชน์ของท่านเป็นสำคัญ และขึ้นอยู่กับสภาพการณ์ปัจจุบัน



กลางวัน บริการอาหาร (5) เมนู บุฟเฟต์บาบีคิวปิ้งย่างสไตล์เกาหลี เนื้อหมู เนื้อไก่ เนื้อวัว ปลาหมึก กุ้ง อาหารเกาหลี เต็มไม่อั้น



จากนั้นให้ท่านอิสระ ช้อป ชิม ชิล ที่ **ตลาดซองอิก** ถนนซองอิก เป็นย่านที่มีความหลากหลาย รวมอยู่แหล่งรวมเสื้อผ้าวัยรุ่น ที่ช้อป ที่กิน ที่ดื่ม และของใช้สุดเก๋ เป็นตลาดที่ไม่เคยหลับไหล



จากนั้นพาท่านชม **ศูนย์สมุนไพรมารุงตับ ฮีตเกนามู** ต้นไม้ชนิดนี้เจริญเติบโตในป่าลึกบนภูเขาที่ปราศจากมลภาวะและระดับสูงเหนือน้ำทะเล 50-800 เมตร ชาวเกาหลีรุ่นใหม่นิยมนำมารับประทานเพื่อช่วยดูแลตับให้สะอาดแข็งแรง ป้องกันโรคตับแข็ง ไม่ถูกทำลายจากการดื่มแอลกอฮอล์ กาแฟ บุหรี่ สารตกค้างจากอาหารและยา

รายการท่องเที่ยวนี้อาจมีการเปลี่ยนแปลง หรือสลับสับเปลี่ยนกันได้ พิจารณาตามความเหมาะสม โดยอยู่ในดุลยพินิจของหัวหน้าทัวร์และผู้ประสานงานท้องถิ่นในครั้งนั้นๆ โดยจะยึดถือประโยชน์ของท่านเป็นสำคัญ และขึ้นอยู่กับสภาพการณ์ปัจจุบัน

จากนั้นพาท่านผ่านชม **บลูเฮ้าส์ ทำเนียบประธานาธิบดีของเกาหลีใต้** อนุสาวรีย์รูปนกฟีนิกซ์ สัญลักษณ์ความเป็นอมตะ ชมทัศนียภาพอันสวยงามของภูเขารูปหัวมังกรและวงเวียนน้ำพุ นับเป็นจุดที่มี ฮวงจู้ยี่ที่ดีที่สุดของกรุงโซล (*ระหว่างรถแล่นผ่านไม่อนุญาตให้ถ่ายภาพหรือวิดีโอใดๆ ทั้งสิ้น*)



จากนั้นพาท่านชม **พระราชวังชางด็อกกุง (CHANGDEOKGUNG PALACE)** เป็นพระราชวังลำดับที่สองที่ถูกสร้างต่อจากพระราชวังเคียงบกกุง (GYEONGBOKGUNG PALACE) ในปี ค.ศ. 1405 และมีความสำคัญในการเป็นที่พำนักของพระมหากษัตริย์หลายพระองค์ในสมัยราชวงศ์โชซอน (JOSEON) และยังเป็น 1 ใน 5 ของพระราชวังสำคัญที่ยังคงรักษาไว้ ประกอบไปด้วย เขตพระราชฐานชั้นนอกพระราชฐาน ชั้นใน และสวนด้านหลังสำหรับเป็นที่พักผ่อนของพระมหากษัตริย์ ซึ่งมีต้นไม้นานาชาติที่มีกว่า 300 ปี, บ่อน้ำ และศาลาริมน้ำพระราชวังแห่งนี้เป็นที่พำนักของพระมหากษัตริย์ถึง 9 พระองค์ในสมัยราชวงศ์โชซอน (JOSEON) ปัจจุบันยังคงเหลือความงามบางส่วนของพระราชวัง ได้แก่ พระตำหนัก INJEONGJEON, พระตำหนัก DAEJOJEON, พระตำหนัก SEONJEONGJEON, และพระตำหนัก NAKSEONJAE สวนลับ หรือสวนต้องห้าม หรือฮูวอน (HOWON) ตั้งอยู่บริเวณด้านหลังของพระราชวังที่ถูกสร้างขึ้นในสมัยกษัตริย์ TAEJONG เพื่อเป็นสถานที่พักผ่อนสำหรับพระราชวงศ์ เดิมสวนแห่งนี้มีชื่อว่า 'BUKWON' หรือ 'GEUMWON' แต่ถูกเปลี่ยนชื่อเป็น 'BIWON' ในรัชสมัยของกษัตริย์ KOJONG สวนแห่งนี้ถูกดูแลและบำรุงรักษาไว้เป็นอย่างดี และดูสวยงามมากโดยเฉพาะในช่วงฤดูใบไม้ร่วง



จากนั้นพาท่านช้อปปิ้งสินค้าปลอดภาษี **DUTY FREE** ช้อปปิ้งสินค้าแบรนด์เนมมากมาย อาทิ เช่น นาฬิกา , แว่นตา , เครื่องสำอาง , กระเป๋า , กล้องถ่ายรูป และสินค้า แบรนด์เนมอื่นๆอีกมากมาย

รายการท่องเที่ยวนี้อาจมีการเปลี่ยนแปลง หรือสลับสับเปลี่ยนกันได้ พิจารณาตามความเหมาะสม โดยอยู่ในดุลยพินิจของหัวหน้าทัวร์และผู้ประสานงานท้องถิ่นในครั้งนั้นๆ โดยจะยึดถือประโยชน์ของท่านเป็นสำคัญ และขึ้นอยู่กับสภาพการณ์ปัจจุบัน

เย็น **บริการอาหาร (6) เมนู ไก่ตุ๋นโสม เป็นอาหารบำรุงสุขภาพ ไก่ขนาดกำลังเหมาะ ยัดไส้**
ด้วยโสม แป๊ะก๊วย และสมุนไพรมะเร็งร่างกาย เสิร์ฟในหม้อดินร้อน ๆ



จากนั้นนำท่านช้อปปิ้งที่ **ตลาดเมียงดง** หรือสยามสแควร์เกาหลี ที่ตลาดเมียงดงนี้จะมีเสื้อผ้า กางเกง รองเท้า น้ำหอม เครื่องสำอางค์ ทั้งแบบ แบรินด์เนมชื่อดัง และโลคอลแบรนด์ ซีดี้เพลง รูป ดารา หรืออะไรที่วัยรุ่นต้องการก็สามารถหาได้จากที่ตลาดนี้เลยที่เดียว อย่างร้านเครื่องสำอางค์ที่คุ้นหู คนไทย เช่น ETUDE, SKIN FOOD, THE FACE SHOP ร้านพวกนี้หาได้ไม่ยากในตลาดแห่งนี้ แถมไม่ได้ มีแค่อย่างละหนึ่งร้านอีกด้วย ประมาณว่าเพิ่งออกจากร้าน ETUDE มาเดินไปอีกสักพักก็ เจอร้าน ETUDE อีกหล่ะ SKIN FOOD, THE FACE SHOP ก็เช่นเดียวกัน ที่สำคัญราคาเครื่องสำอางค์จะถูกกว่า ประเทศไทยมาก ประมาณ 2 ถึง 3 เท่า แถมบางรุ่นไม่มีขายในประเทศไทยอีกด้วย อีกเรื่องก็ของกิน เล่น จะมีไอติมโคนเจ้าดังอยู่ เพราะไอติมที่เค้ากอดมาใส่โคนนั้น สูงถึง 2 ฟุต



พักที่ **BENIKEA SEOUL HOTEL / BENIKEA M HOTEL หรือระดับเดียวกัน**

รายการท่องเที่ยวนี้อาจมีการเปลี่ยนแปลง หรือสลับสับเปลี่ยนกันได้ พิจารณาตามความเหมาะสม โดยอยู่ในดุลยพินิจของหัวหน้าทัวร์และผู้ ประสานงานท้องถิ่นในครั้งนั้นๆ โดยจะยึดถือประโยชน์ของท่านเป็นสำคัญ และขึ้นอยู่กับสภาพการณ์ปัจจุบัน

วันที่สี่

พลอยอะเมทิส – ชมวิวกรุงโซลที่ N SEOUL TOWER – ชุปเปอร์มาร์เก็ตละลายเงินวอน
สนามบินอินชอน – สนามบินดอนเมือง

เช้า บริการอาหารเช้า ณ โรงแรม (7)

จากนั้นนำท่านชม **โรงงานเจียรไนพลอยอะเมทิส** แดนเกาหลีเป็นแดนของพลอยสีม่วง พลอยแห่งสุขภาพและนาโชค โดยมีตั้งแต่สีม่วงอ่อนเย็นตาจนถึงสีม่วงไวน์ มีเสน่ห์เย้ายวนใจ พลอยนี้จะงามจับตาเมื่อมาทำเป็นแหวน จี้ ต่างหู และสร้อยข้อมือ



จากนั้นนำท่านเดินทางไป **โซลทาวเวอร์ (SEOUL TOWER) หรือ หอคอยเอ็นโซล (N SEOUL TOWER) หรือ นัมซันทาวเวอร์ (NAMSAN TOWER)** ตั้งอยู่บนภูเขาซัมซาน เป็นจุดท่องเที่ยวที่ถือว่าเป็นไฮไลท์สำคัญของกรุงโซล เพราะเป็นจุดชมวิวที่มองเห็นวิวทั่วทั้งกรุงโซล มีความสูงจากฐานหอคอยประมาณ 236.7 เมตร และมีความสูง 479 เมตรจากพื้นดิน คนที่มาเที่ยวที่นี่ส่วนมากจะเป็นคู่รัก ทั้งชาวเกาหลีและนักท่องเที่ยวต่างชาติ คู่รักส่วนมากจะเตรียมกุญแจมาคล้องตรงรั้วข้างบนโซลทาวเวอร์ เพราะมีความเชื่อว่าคู่รักที่ได้มาคล้องกุญแจที่นี่จะรักกันยาวนานตลอดไป (สมัยแรกๆ นิยมใช้กุญแจเล็ก ๆ เขียนข้อความสัญญารัก และชื่อของคู่รักลงไปในกุญแจ แต่ช่วงปีหลังๆ มาเริ่มมีการพัฒนาอุปกรณ์การคล้องเป็น เคสโทรศัพท์มือถือ, บัตร T-MONEY, โซจักรยาน, พลับ และอุปกรณ์แปลกๆ อีกหลายอย่างที่คู่รักรุ่นใหม่สามารถคิดได้ และนำมาใช้แทนลูกกุญแจ) ****ราคาทัวร์นี้ไม่รวมกุญแจและค่าขึ้นลิฟท์****



รายการท่องเที่ยวนี้อาจมีการเปลี่ยนแปลง หรือสลับสับเปลี่ยนกันได้ พิจารณาตามความเหมาะสม โดยอยู่ในดุลยพินิจของหัวหน้าทัวร์และผู้ประสานงานท้องถิ่นในครั้งนั้นๆ โดยจะยึดถือประโยชน์ของท่านเป็นสำคัญ และขึ้นอยู่กับสภาพการณ์ปัจจุบัน

จากนั้นนำท่านเพลิดเพลินกับการแวะซื้อของฝากที่ **ซูปเปอร์มาร์เก็ต (ละลายเงินวอน ชื่อ 5 แกรม 1)** สำหรับราย ขนมต่าง ๆ ซ็อกโกแลตหิน ซีเรียลซ็อกโก ผลิตภัณฑ์ของใบและรากฝอยของโสม ในรูป ขนมโสม ชาโสม โคลนพอกหน้าโสม ครีมล้างหน้าโสม เครื่องสำอางโสม เป็นต้น และยังมี หมอนสุขภาพ กิมจิ เปเปโร (ปอกกี้เกาหลี) ซินรามง (มาม่าเกาหลี) นมกล้วย

กลางวัน บริการอาหาร (8) เมนู บูลโกกิ หมูหมักสไตส์สมัยใหม่เกาหลี มีรสชาติออกหวานเผ็ด เล็กน้อย โดยนำหมูลงในกระทะพร้อมน้ำซุปรุงรส เมื่อสุกรับประทานพร้อมเครื่องเคียงและข้าวสวย หากต้องการแบบรสชาติ เกาหลี แท้ ๆ ก็สามารถใส่กิมจิหมักลงต้มด้วย ก็จะได้รสชาติอีกแบบหนึ่ง



16.25 น. เดินทางกลับกรุงเทพฯโดย เที่ยวบินที่ **XJ709 (ไม่มีบริการอาหารบนเครื่อง อิสระตาม ทัศนคติ)**

20.15 น. ถึงประเทศไทย สนามบินนานาชาติดอนเมือง พร้อมด้วยความประทับใจ



*****หมายเหตุ*****

ขอสงวนสิทธิ์ในการเปลี่ยนแปลงโปรแกรมหรือรายการอาหาร โดยมีต้องแจ้งให้ทราบล่วงหน้า ทั้งนี้ขึ้นอยู่กับความเหมาะสม
กรณีที่กองตรวจคนเข้าเมือง ทั้งที่กรุงเทพฯ และในต่างประเทศ ปฏิเสธมิให้เดินทางออก หรือเข้าประเทศที่ระบุในรายการเดินทาง ทาง บริษัทฯ จะไม่รับผิดชอบใดๆทั้งสิ้น และขอสงวนสิทธิ์ที่จะไม่คืนค่าบริการ ไม่ว่าจะกรณีใดๆ ซึ่งอยู่นอกเหนือความรับผิดชอบของบริษัท
พาสสปอร์ตจะต้องมีอายุมากกว่า 6 เดือน นับจากวัน ไปถึง

ในกรณียกเลิกการเดินทาง ต้องยกเลิก 45 วันก่อนการเดินทางเท่านั้น ไม่เช่นนั้นทางบริษัทจะไม่คืนมัดจำไม่ว่าด้วยกรณีใดๆทั้งสิ้น เพราะว่าทางบริษัทได้ทำการจ่ายค่าตัวไปให้การสายการบินเรียบร้อยแล้ว โปรดอ่านข้อความให้ถี่ถ้วนก่อนการจองตั๋วทุกครั้ง เพื่อประโยชน์แก่ตัวท่านเอง

รายการท่องเที่ยวอาจมีการเปลี่ยนแปลง หรือสลับสับเปลี่ยนกันได้ พิจารณาตามความเหมาะสม โดยอยู่ในดุลยพินิจของหัวหน้าทัวร์และผู้ประสานงานท้องถิ่นในครั้งนั้นๆ โดยจะยึดถือประโยชน์ของท่านเป็นสำคัญ และขึ้นอยู่กับสภาพการณ์ปัจจุบัน

ข้อความสำคัญ โปรดอ่านอย่างละเอียด

ในกรณีที่ลูกค้าเดินทางไปประเทศเกาหลีใต้ แล้วไม่สามารถผ่าน เข้า-ออก นอกประเทศได้ ทำให้ลูกค้าต้องถูกส่งตัวกลับเข้าประเทศไทย จึงมีค่าใช้จ่ายที่เกิดขึ้นในการเปลี่ยนตัวจากกลับ และรวมถึงค่าบริการอื่นๆที่เกิดขึ้นด้วย ฉะนั้น ลูกค้าจะต้องเป็นผู้รับผิดชอบในค่าใช้จ่ายที่เกิดขึ้นที่ทางประเทศนั้นๆเรียกเก็บ ทางผู้จัดและทางสายการบินจะไม่รับผิดชอบค่าใช้จ่ายที่เกิดขึ้นทุกกรณี หรือต้องรอกลับประเทศไทยในเที่ยวบินถัดไปที่มีที่นั่งว่าง หรือตามวันเดินทางของตัวเครื่องบิน ทั้งนี้ ขึ้นอยู่กับทางเจ้าหน้าที่ตรวจคนเข้าเมืองของประเทศเกาหลีใต้ และสายการบินเป็นผู้พิจารณา ทางผู้จัดไม่สามารถเข้าไปแทรกแซงได้

****** ตรวจคนเข้าเมืองประเทศเกาหลีใต้จะมีการสุ่มตรวจ และอาจมีการเรียกไปสัมภาษณ์ ในการที่ทางตรวจคนเข้าเมืองเรียกสัมภาษณ์นั้น ขึ้นอยู่กับทางตรวจคนเข้าเมืองเป็นผู้พิจารณา และอยู่ในดุลพินิจของทางเจ้าหน้าที่ ตม. ทางบริษัททัวร์ ไม่สามารถเข้าไปแทรกแซงในส่วนนี้ได้ ******

******* ทัวร์ครั้งนี้มีวัตถุประสงค์เพื่อการท่องเที่ยวเป็นหมู่คณะเท่านั้น ถ้าลูกค้าต้องการแยกตัวออกจากกรุ๊ปทัวร์ ทางบริษัทจะคิดค่าดำเนินการในการแยกท่องเที่ยวเอง 300 USD ต่อท่าน *******

อัตราค่าบริการ เกาหลี 4 วัน 3 คืน (AIR ASIA X)

ชวอน - โซล - โซล (ไม่นอนสกี)

กำหนดการเดินทาง ธันวาคม 2558	ผู้ใหญ่ ห้องละ 2-3 ท่าน	1 เด็ก 2 ผู้ใหญ่ เด็กมีเตียง	1 เด็ก 2 ผู้ใหญ่ เด็กไม่มีเตียง	พัก เดี่ยว เพิ่ม
01-04 ธันวาคม 2558	15,900	15,900	15,900	5,000
02-05 ธันวาคม 2558	16,900	16,900	16,900	5,000
03-06 ธันวาคม 2558	16,900	16,900	16,900	5,000
04-07 ธันวาคม 2558	18,900	18,900	18,900	5,000
05-08 ธันวาคม 2558	18,900	18,900	18,900	5,000
06-09 ธันวาคม 2558	16,900	16,900	16,900	5,000
07-10 ธันวาคม 2558	15,900	15,900	15,900	5,000

รายการท่องเที่ยวนี้อาจมีการเปลี่ยนแปลง หรือสลับสับเปลี่ยนกันได้ พิจารณาตามความเหมาะสม โดยอยู่ในดุลพินิจของหัวหน้าทัวร์และผู้ประสานงานท้องถิ่นในครั้งนั้นๆ โดยจะยึดถือประโยชน์ของท่านเป็นสำคัญ และขึ้นอยู่กับสภาพการณ์ปัจจุบัน

08-11 ธันวาคม 2558	15,900	15,900	15,900	5,000
09-12 ธันวาคม 2558	18,900	18,900	18,900	5,000
10-13 ธันวาคม 2558	18,900	18,900	18,900	5,000
11-14 ธันวาคม 2558	16,900	16,900	16,900	5,000
12-15 ธันวาคม 2558	16,900	16,900	16,900	5,000
13-16 ธันวาคม 2558	15,900	15,900	15,900	5,000
14-17 ธันวาคม 2558	15,900	15,900	15,900	5,000
15-18 ธันวาคม 2558	15,900	15,900	15,900	5,000
16-19 ธันวาคม 2558	16,900	16,900	16,900	5,000
17-20 ธันวาคม 2558	16,900	16,900	16,900	5,000
18-21 ธันวาคม 2558	16,900	16,900	16,900	5,000
19-22 ธันวาคม 2558	16,900	16,900	16,900	5,000
20-23 ธันวาคม 2558	15,900	15,900	15,900	5,000
21-24 ธันวาคม 2558	15,900	15,900	15,900	5,000
22-25 ธันวาคม 2558	15,900	15,900	15,900	5,000
23-26 ธันวาคม 2558	16,900	16,900	16,900	5,000
24-27 ธันวาคม 2558	18,900	18,900	18,900	6,000
25-28 ธันวาคม 2558	18,900	18,900	18,900	6,000
26-29 ธันวาคม 2558	18,900	18,900	18,900	6,000
27-30 ธันวาคม 2558	18,900	18,900	18,900	6,000
28-31 ธันวาคม 2558	18,900	18,900	18,900	6,000
29 ธันวาคม-01 มกราคม 2559	22,900	22,900	22,900	6,000
30 ธันวาคม-02 มกราคม 2559	23,900	23,900	23,900	6,000
31 ธันวาคม-03 มกราคม 2559	23,900	23,900	23,900	6,000
01-04 มกราคม 2559	22,900	22,900	22,900	6,000
02-05 มกราคม 2559	18,900	18,900	18,900	6,000
03-06 มกราคม 2559	18,900	18,900	18,900	6,000
04-07 มกราคม 2559	15,900	15,900	15,900	6,000

รายการท่องเที่ยวนี้อาจมีการเปลี่ยนแปลง หรือสลับสับเปลี่ยนกันได้ พิจารณาตามความเหมาะสม โดยอยู่ในดุลยพินิจของหัวหน้าทัวร์และผู้
 ประสานงานท้องถิ่นในครั้งนั้นๆ โดยจะยึดถือประโยชน์ของท่านเป็นสำคัญ และขึ้นอยู่กับสภาพการณ์ปัจจุบัน

05-08 มกราคม 2559	15,900	15,900	15,900	6,000
06-09 มกราคม 2559	16,900	16,900	16,900	5,000
07-10 มกราคม 2559	16,900	16,900	16,900	5,000
08-11 มกราคม 2559	16,900	16,900	16,900	5,000
09-12 มกราคม 2559	16,900	16,900	16,900	5,000
10-13 มกราคม 2559	15,900	15,900	15,900	5,000
11-14 มกราคม 2559	15,900	15,900	15,900	5,000
12-15 มกราคม 2559	15,900	15,900	15,900	5,000
13-16 มกราคม 2559	16,900	16,900	16,900	5,000
14-17 มกราคม 2559	16,900	16,900	16,900	5,000
15-18 มกราคม 2559	16,900	16,900	16,900	5,000
16-19 มกราคม 2559	16,900	16,900	16,900	5,000
17-20 มกราคม 2559	15,900	15,900	15,900	5,000
18-21 มกราคม 2559	15,900	15,900	15,900	5,000
19-22 มกราคม 2559	15,900	15,900	15,900	5,000
20-23 มกราคม 2559	16,900	16,900	16,900	5,000
21-24 มกราคม 2559	16,900	16,900	16,900	5,000
22-25 มกราคม 2559	16,900	16,900	16,900	5,000
23-26 มกราคม 2559	16,900	16,900	16,900	5,000
24-27 มกราคม 2559	15,900	15,900	15,900	5,000
25-28 มกราคม 2559	15,900	15,900	15,900	5,000
26-29 มกราคม 2559	15,900	15,900	15,900	5,000
27-30 มกราคม 2559	16,900	16,900	16,900	5,000
28-31 มกราคม 2559	16,900	16,900	16,900	5,000
30 มกราคม-02 กุมภาพันธ์ 2559	16,900	16,900	16,900	5,000
31 มกราคม-03 กุมภาพันธ์ 2559	15,900	15,900	15,900	5,000
02-05 กุมภาพันธ์ 2559	15,900	15,900	15,900	5,000
07-10 กุมภาพันธ์ 2559	17,900	17,900	17,900	6,000

รายการท่องเที่ยวนี้อาจมีการเปลี่ยนแปลง หรือสลับสับเปลี่ยนกันได้ พิจารณาตามความเหมาะสม โดยอยู่ในดุลยพินิจของหัวหน้าทัวร์และผู้
 ประสานงานท้องถิ่นในครั้งนั้นๆ โดยจะยึดถือประโยชน์ของท่านเป็นสำคัญ และขึ้นอยู่กับสภาพการณ์ปัจจุบัน

09-12 กุมภาพันธ์ 2559	17,900	17,900	17,900	6,000
14-17 กุมภาพันธ์ 2559	15,900	15,900	15,900	5,000
16-19 กุมภาพันธ์ 2559	15,900	15,900	15,900	5,000
21-24 กุมภาพันธ์ 2559	16,900	16,900	16,900	5,000
23-26 กุมภาพันธ์ 2559	15,900	15,900	15,900	5,000
28 กุมภาพันธ์-02 มีนาคม 2559	15,900	15,900	15,900	5,000
01-04 มีนาคม 2559	15,900	15,900	15,900	5,000
06-09 มีนาคม 2559	15,900	15,900	15,900	5,000
08-11 มีนาคม 2559	15,900	15,900	15,900	5,000
13-16 มีนาคม 2559	15,900	15,900	15,900	5,000
15-18 มีนาคม 2559	15,900	15,900	15,900	5,000
20-23 มีนาคม 2559	15,900	15,900	15,900	5,000
22-25 มีนาคม 2559	15,900	15,900	15,900	5,000

****เด็กทารก อายุไม่เกิน 2 ปี ราคา 5,900 บาท****

***** ราคาจอยแลนด (ไม่รวมตัว) 7,900 บาท *****

(**ตั้งแต่วันที่ 23 ธ.ค. 58-05 ม.ค. 59 และ 05-10 ก.พ. 59 ราคาจอยแลนด (ไม่รวมตัว) ท่านละ 8,900 บาท**)

*****ค่าบริการข้างต้น ยังไม่รวมค่าธรรมเนียม ค่าทิป คนขับรถ หัวหน้าทัวร์ และมัดคูปองท้องถิ่น*****

**** ทางบริษัทขออนุญาตเก็บค่าธรรมเนียม ค่าทิป**

ท่านละ 25,000 วอน /ทริป/ท่าน หรือท่านละ 850 บาท/ทริป/ท่าน *

****หมายเหตุ****

1. รับเฉพาะผู้มีวัตถุประสงค์เพื่อการท่องเที่ยว ค่าทัวร์ที่จ่ายให้กับผู้จัด เป็นการชำระแบบจ่ายชำระขาด และผู้จัดได้ชำระให้กับสายการบินและสถานที่ต่างๆ แบบชำระขาดเช่นกันก่อนออกเดินทาง ฉะนั้นหากท่านไม่ได้ร่วมเดินทางหรือใช้บริการตามรายการไม่ด้วยสาเหตุใดหรือได้รับการปฏิเสธการเข้าหรือออกนอกเมืองจากประเทศในรายการ (ประเทศไทยและประเทศเกาหลีใต้) ทางผู้จัดขอสงวนสิทธิ์การคืนเงินสดส่วนใดๆ รวมทั้งค่าตัวเครื่องบินให้แก่ท่าน *****และทางบริษัทขอสงวนสิทธิ์ ราคานี้เฉพาะนักท่องเที่ยวชาวไทยเท่านั้น ถ้าหากเป็นชาวต่างชาติ จะต้องเพิ่มจากราคา**

รายการท่องเที่ยวนี้อาจมีการเปลี่ยนแปลง หรือสลับสับเปลี่ยนกันได้ พิจารณาตามความเหมาะสม โดยอยู่ในดุลยพินิจของหัวหน้าทัวร์และผู้ประสานงานท้องถิ่นในครั้งนั้นๆ โดยจะยึดถือประโยชน์ของท่านเป็นสำคัญ และขึ้นอยู่กับสภาพการณ์ปัจจุบัน

ค่าทัวร์ปกติอีก 100 USD **กรณีตัดกรุ๊ปเหมาที่เป็น เด็กนักเรียน นักศึกษา ครู ธุรกิจขายตรงเครื่องสำอางค์ หมอพยาบาล ชาวต่างชาติ หรือกรุ๊ปที่มีการขอดูงาน จะต้องสอบถามราคาใหม่ทุกครั้ง****

2. หากมีเพื่อนหรือญาติของท่านต้องการร่วมเดินทางท่องเที่ยวระหว่างท่องเที่ยวในประเทศไทยหรือปัญหาต่างๆ ตลอดจนข้อแนะนำกรุณาติดต่อเจ้าหน้าที่ที่รับผิดชอบ หากท่านมีความจำเป็นต้องรับฝากของจากผู้อื่นเพื่อที่จะนำไปยังประเทศนั้นๆ หรือนำกลับประเทศไทย ควรตรวจสอบสิ่งของนั้นว่าต้องไม่เป็นสิ่งของผิดกฎหมาย ซึ่งของผิดกฎหมายบางประเภท อาจมีโทษถึงขั้นประหารชีวิต เจ้าหน้าที่จะไม่รับฝากกระเป๋าหรือสิ่งของใดใด
3. ในกรณียกเลิกการเดินทาง ต้องยกเลิก 45 วันก่อนการเดินทางเท่านั้น ไม่เช่นนั้นทางบริษัทจะไม่คืนมัดจำไม่ว่าด้วยกรณีใดๆทั้งสิ้น เพราะว่าทางบริษัทได้ทำการจ่ายค่าตัวไปให้กับการสายการบินเรียบร้อยแล้ว โปรดอ่านข้อความให้ถี่ถ้วนก่อนการจองทัวร์ทุกครั้ง เพื่อประโยชน์แก่ตัวท่านเอง
4. โรงแรมที่พักที่ประเทศเกาหลีใต้จะมีการสลับปรับเปลี่ยนขึ้นอยู่กับความเหมาะสมเป็นหลักโดยคำนึงถึงผลประโยชน์ลูกค้าเป็นหลัก
5. ประเทศเกาหลีใต้จะมีช่างภาพมาถ่ายรูป และช่วยดูแลอำนวยความสะดวกตลอดการเดินทาง และวันสุดท้ายช่างภาพจะนำภาพถ่ายมาจำหน่ายกับลูกค้า หากว่าท่านใดสนใจสามารถซื้อได้ แต่ถ้าท่านใดไม่สนใจก็ไม่ต้องซื้อ เพราะทางบริษัททัวร์ไม่มีการบังคับลูกค้าซื้อแต่อย่างใด แต่เป็นการบอกกล่าวล่วงหน้า
6. ทัวร์ครั้งนี้มีวัตถุประสงค์เพื่อการท่องเที่ยวเป็นหมู่คณะเท่านั้น ถ้าลูกค้าต้องการแยกตัวออกจากกรุ๊ปทัวร์ โดยไม่ลงร้านช้อปปิ้ง เช่น น้ำมันสน / ร้านโสม / ฮีตเคนามู / คอสเมติก / อะเมทิส ทางบริษัทจะคิดค่าดำเนินการในการแยกท่องเที่ยวเอง 300 USD ต่อท่าน

จากมาตรการยกเว้นวีซ่าเข้าประเทศเกาหลีให้กับคนไทย ผู้ที่ประสงค์จะพำนักระยะสั้นในประเทศเกาหลีไม่เกิน 90 วัน ไม่ว่าจะด้วยวัตถุประสงค์เพื่อการท่องเที่ยว เยี่ยมญาติ หรือธุรกิจ จะต้องยื่นเอกสารในขั้นตอนการตรวจเข้าเมือง เพื่อยืนยันการมีคุณสมบัติการเข้าประเทศเกาหลี* ดังต่อไปนี้

- พาสปอร์ตจะต้องมีอายุมากกว่า 6 เดือน นับจากวันไปถึง
- ตัวเครื่องบินขาออกจากประเทศเกาหลี ทางทัวร์จัดเตรียมให้
- สิ่งที่ยืนยันว่าท่านสามารถรับผิดชอบค่าใช้จ่ายที่อาจเกิดขึ้นในระหว่างที่พำนักในประเทศเกาหลีได้ (เช่น เงินสด บัตรเครดิต เป็นต้น)
- ชื่อ ที่อยู่ และหมายเลขติดต่อในระหว่างที่พำนักในประเทศเกาหลี (เช่น คนรู้จัก โรงแรม และอื่น ๆ) ทางทัวร์จัดเตรียมให้
- กำหนดการเดินทางระหว่างที่พำนักในประเทศเกาหลี ทางทัวร์จัดเตรียมให้

รายการท่องเที่ยวนี้อาจมีการเปลี่ยนแปลง หรือสลับปรับเปลี่ยนกันได้ พิจารณาตามความเหมาะสม โดยอยู่ในดุลยพินิจของหัวหน้าทัวร์และผู้ประสานงานท้องถิ่นในครั้งนั้นๆ โดยจะยึดถือประโยชน์ของท่านเป็นสำคัญ และขึ้นอยู่กับสภาพการณ์ปัจจุบัน

อัตราค่าบริการนี้รวม

- ค่าตัวเครื่องบินไป-กลับ พร้อมคณะ
- ค่าภาษีสนามบินทุกแห่งที่มี
- ค่าน้ำหนักกระเป๋าสัมภาระท่านละไม่เกิน 20 กก.
- ค่ารถรับ-ส่ง และนำเที่ยวตามรายการ
- ค่าที่พักตามที่ระบุในรายการ พักห้องละ 2 ท่าน
- ค่าเข้าชมสถานที่ต่างๆ ตามรายการ
- ค่าอาหารตามมือที่ระบุในรายการ
- ค่าจ้างมัคคุเทศก์คอยบริการตลอดการเดินทาง
- ค่าประกันอุบัติเหตุระหว่างเดินทาง วงเงินท่านละ 1,000,000 บาท (เงื่อนไขตามกรมธรรม์)

อัตราค่าบริการนี้ไม่รวม

- ค่าใช้จ่ายส่วนตัวนอกเหนือจากรายการที่ระบุ เช่น ค่าทำหนังสือเดินทาง , ค่าโทรศัพท์ , ค่าโทรศัพท์ทางไกล , ค่าอินเทอร์เน็ต , ค่าซักรีด , มินิบาร์ในห้อง รวมถึงค่าอาหารและเครื่องดื่มที่สั่งเพิ่มนอกเหนือรายการ (กรุณาสอบถามจากหัวหน้าทัวร์ก่อนการใช้บริการ)
- ค่าทิปคนขับรถ หัวหน้าทัวร์ และมัคคุเทศก์ท้องถิ่น ท่านละ 25,000 วอน/ทริป/ต่อท่าน
- ค่าภาษีมูลค่าเพิ่ม 7% และภาษีหัก ณ ที่จ่าย 3%
- ค่าวีซ่าสำหรับพาสปอร์ตต่างด้าว

เอกสารประกอบในการยื่นวีซ่า

- 1) พาสปอร์ต
- 2) ใบประจำตัวคนต่างด้าว
- 3) ใบสำคัญถิ่นที่อยู่
- 4) สำเนาทะเบียนบ้าน(ถ้ามี)
- 5) สมุดบัญชีเงินฝาก(ถ้ามี)
- 6) รูปถ่ายสีขนาด 2 นิ้ว 2 รูป

(สำหรับหนังสือเดินทางต่างด้าว เจ้าของหนังสือเดินทางต้องทำเรื่องแจ้งเข้า-ออกด้วยตนเองก่อนจะยื่นวีซ่า)

เงื่อนไขการชำระค่าบริการ

1. นักท่องเที่ยวหรือเอเจนซี่ต้องชำระเงินมัดจำเป็นเงินจำนวน 10,000 บาทต่อท่าน เพื่อสำรองที่นั่ง ภายใน 3 วันหลังจากการจอง
2. นักท่องเที่ยวหรือเอเจนซี่ต้องชำระเงินค่าบริการส่วนที่เหลือทั้งหมดก่อนวันเดินทางอย่างน้อย 30 วัน กรณีนักท่องเที่ยวหรือเอเจนซี่ไม่ชำระเงิน หรือชำระเงินไม่ครบภายในกำหนด รวมถึงกรณีเช็คของท่านถูกปฏิเสธการจ่ายเงินไม่ว่ากรณีใดๆ ให้ถือว่านักท่องเที่ยวสละสิทธิ์การเดินทางในทัวร์นั้นๆ
3. กรณีที่นักท่องเที่ยวหรือเอเจนซี่ จองการเดินทางน้อยกว่า 30 วัน จะต้องชำระครบเต็มจำนวนเลย
4. การติดต่อใดๆ กับทางบริษัท เช่น แฟกซ์ , อีเมล , หรือจดหมายฯ ต้องทำในวันเวลาทำการของทางบริษัท ดังนี้ วันจันทร์ ถึงศุกร์ เวลา 9.00 น. – 18.00 น. และวันเสาร์ เวลา 9.00 น. – 14.00 น. นอกจากวันเวลาดังกล่าวและวันหยุดนักขัตฤกษ์ ที่รัฐบาลประกาศในปีนั้นๆถือว่าเป็นวันหยุดทำการของทางบริษัท

รายการท่องเที่ยวนี้อาจมีการเปลี่ยนแปลง หรือสลับสับเปลี่ยนกันได้ พิจารณาตามความเหมาะสม โดยอยู่ในดุลยพินิจของหัวหน้าทัวร์และผู้ประสานงานท้องถิ่นในครั้งนั้นๆ โดยจะยึดถือประโยชน์ของท่านเป็นสำคัญ และขึ้นอยู่กับสภาพการณ์ปัจจุบัน

เงื่อนไขการยกเลิกการเดินทาง

- กรณีที่นักท่องเที่ยวหรือเอเจนซีที่ต้องการขอยกเลิกการเดินทาง หรือเลื่อนการเดินทาง นักท่องเที่ยวหรือเอเจนซี (ผู้มีชื่อในเอกสารการจอง) จะต้องแพกซ์ อีเมลล์ หรือเดินทางมาเซ็นเอกสารการยกเลิกที่บริษัทอย่างใดอย่างหนึ่งเพื่อแจ้งยกเลิกการจองกับทางบริษัทเป็นลายลักษณ์อักษร ทางบริษัทไม่รับยกเลิกการจองผ่านทางโทรศัพท์ไม่ว่ากรณีใดๆ
- กรณีนักท่องเที่ยวหรือเอเจนซีที่ต้องการขอรับเงินค่าบริการคืน นักท่องเที่ยวหรือเอเจนซี (ผู้มีชื่อในเอกสารการจอง) จะต้องแพกซ์ อีเมลล์ หรือเดินทางมาเซ็นเอกสารการขอรับเงินคืนที่บริษัทอย่างใดอย่างหนึ่งเพื่อทำเรื่องขอรับเงินค่าบริการคืน โดยแนบหนังสือมอบอำนาจพร้อมหลักฐานประกอบการมอบอำนาจ หลักฐานการชำระค่าบริการต่างๆ และหน้าสมุดบัญชีธนาคารที่ต้องการให้นำเงินเข้าให้ครบถ้วน

โดยมีเงื่อนไขการคืนเงินค่าบริการดังนี้

2.1 ต้องยกเลิกก่อนวันเดินทางไม่น้อยกว่า 45 วันเท่านั้น คืนเงินค่าบริการร้อยละ 100 ของค่าบริการที่ชำระแล้ว

2.2 หากยกเลิกการเดินทางน้อยกว่า 45 วัน ขอสงวนสิทธิ์ไม่คืนค่าทัวร์ทุกกรณี

1. การเดินทางที่ต้องการันตีมัดจำหรือซื้อขาดแบบมีเงื่อนไข หรือเที่ยวบินเหมาลำ Charter Flight หรือ Extra Flight กับสายการบิน หรือผ่านตัวแทนในประเทศหรือต่างประเทศ จะไม่มีการคืนเงินมัดจำหรือค่าบริการทั้งหมด
2. การติดต่อใดๆ กับทางบริษัทเช่น แพกซ์ อีเมลล์ หรือจดหมายฯ ต้องทำในวันเวลาทำการของทางบริษัท ดังนี้ วันจันทร์ ถึงศุกร์ เวลา 9.00 น. – 18.00 น. และวันเสาร์ เวลา 9.00 น. – 14.00 น. นอกจากวันเวลาดังกล่าวและวันหยุดนักขัตฤกษ์ที่รัฐบาลประกาศในปีนั้นๆถือว่าเป็นวันหยุดทำการของทางบริษัท
3. ทางบริษัทขอสงวนสิทธิ์ในการยกเลิกการเดินทางกรณีมีนักท่องเที่ยวเดินทางไม่ถึง 15 คน

เงื่อนไขและข้อกำหนดอื่นๆ

1. ทัวร์นี้สำหรับผู้มีวัตถุประสงค์เพื่อการท่องเที่ยวเท่านั้น
2. ทัวร์นี้เป็นทัวร์แบบเหมา หากท่านไม่ได้ร่วมเดินทางหรือใช้บริการตามที่ระบุไว้ในรายการ ไม่ว่าจะบางส่วนหรือทั้งหมด หรือถูกปฏิเสธการเข้า-ออกเมืองด้วยเหตุผลใดๆ ทางบริษัทจะไม่คืนเงินค่าบริการ ไม่ว่าจะบางส่วนหรือทั้งหมดให้แก่ท่าน
3. ทางบริษัทขอสงวนสิทธิ์ในการยกเลิกการเดินทางในกรณีที่มิมีนักท่องเที่ยวร่วมเดินทางน้อยกว่า 15 ท่าน โดยจะแจ้งให้กับนักท่องเที่ยวหรือเอเจนซีที่ทราบล่วงหน้าอย่างน้อย 7 วันก่อนการเดินทางสำหรับประเทศที่ไม่มีวีซ่า และอย่างน้อย 10 วันก่อนการเดินทางสำหรับประเทศที่มีวีซ่า แต่หากทางนักท่องเที่ยวทุกท่านยินดีที่จะชำระค่าบริการเพิ่มจากการที่มีนักท่องเที่ยวร่วมเดินทางน้อยกว่าที่ทางบริษัทกำหนดเพื่อให้คณะเดินทางได้ ทางเรายินดีที่จะให้บริการต่อไป

รายการท่องเที่ยวนี้อาจมีการเปลี่ยนแปลง หรือสลับสับเปลี่ยนกันได้ พิจารณาตามความเหมาะสม โดยอยู่ในดุลยพินิจของหัวหน้าทัวร์และผู้ประสานงานท้องถิ่นในครั้งนั้นๆ โดยจะยึดถือประโยชน์ของท่านเป็นสำคัญ และขึ้นอยู่กับสภาพการณ์ปัจจุบัน

4. ทางบริษัทขอสงวนสิทธิ์ไม่รับผิดชอบค่าเสียหายจากความผิดพลาดในการสะกดชื่อ นามสกุล คำนำหน้าชื่อ เลขที่หนังสือเดินทาง และอื่นๆ เพื่อใช้ในการจองตั๋วเครื่องบิน ในกรณีที่นักท่องเที่ยวหรือเอเจนซี่มิได้ส่งหน้าหนังสือเดินทางให้กับทางบริษัทพร้อมการชำระเงินมัดจำ
5. ทางบริษัทขอสงวนสิทธิ์ในการเปลี่ยนแปลงรายการการเดินทางตามความเหมาะสม เพื่อให้สอดคล้องกับสถานการณ์ภูมิอากาศ และเวลา ณ วันที่เดินทางจริงของประเทศที่เดินทาง ทั้งนี้ บริษัทจะคำนึงถึงความปลอดภัยของนักท่องเที่ยวส่วนใหญ่เป็นสำคัญ
6. ทางบริษัทขอสงวนสิทธิ์ไม่รับผิดชอบใดๆ ต่อความเสียหายหรือค่าใช้จ่ายใดๆ ที่เพิ่มขึ้นของนักท่องเที่ยวที่มีได้เกิดจากความผิดของทางบริษัท เช่น ภัยธรรมชาติ การจลาจล การนัดหยุดงาน การปฏิวัติ อุบัติเหตุ ความเจ็บป่วย ความสูญหายหรือเสียหายของสัมภาระ ความล่าช้า เปลี่ยนแปลง หรือการบริการของสายการบิน เหตุสุดวิสัยอื่น เป็นต้น
7. อัตราค่าบริการนี้คำนวณจากอัตราแลกเปลี่ยนเงินตราต่างประเทศ ณ วันที่ทางบริษัทเสนอราคา ดังนั้น ทางบริษัทขอสงวนสิทธิ์ในการปรับราคาค่าบริการเพิ่มขึ้น ในกรณีที่มีการเปลี่ยนแปลงอัตราแลกเปลี่ยนเงินตราต่างประเทศ ค่าตั๋วเครื่องบิน ค่าภาษีเชื้อเพลิง ค่าประกันภัยสายการบิน การเปลี่ยนแปลงเที่ยวบิน ฯลฯ
8. มักคุเทศก์ พนักงาน หรือตัวแทนของทางบริษัท ไม่มีอำนาจในการให้คำสัญญาใดๆ แทนบริษัท เว้นแต่มีเอกสารลงนามโดยผู้มีอำนาจของบริษัทกำกับเท่านั้น

ข้อแนะนำก่อนการเดินทาง

- กรุณาแยกของเหลว , เจล , สเปรย์ ที่จะนำติดตัวขึ้นเครื่องบิน ต้องมีขนาดบรรจุภัณฑ์ไม่เกิน 100 มิลลิลิตรต่อชิ้น และรวมกันทุกชิ้นไม่เกิน 1,000 มิลลิลิตร โดยแยกใส่ถุงพลาสติกใสซึ่งมีซิปล็อคปิดสนิท และสามารถนำออกมาให้เจ้าหน้าที่ตรวจได้อย่างสะดวก ณ จุดเอ็กซ์เรย์ อนุญาตให้ถือได้ท่านละ 1 ใบเท่านั้น ถ้าสิ่งของดังกล่าวมีขนาดบรรจุภัณฑ์มากกว่าที่กำหนด จะต้องใส่กระเป๋าใบใหญ่และฝากเจ้าหน้าที่โหลดใต้ท้องเครื่องบินเท่านั้น
- สิ่งของที่มีลักษณะคล้ายกับอาวุธ เช่น กรรไกรตัดเล็บ , มีดพก , แหวน , อุปกรณ์กีฬาฯ จะต้องใส่กระเป๋าใบใหญ่และฝากเจ้าหน้าที่โหลดใต้ท้องเครื่องบินเท่านั้น
- ประเทศเกาหลี มีกฎหมายห้ามนำผลิตภัณฑ์ที่ทำมาจากพืช และเนื้อสัตว์ทุกชนิดเข้าประเทศ เช่น ผัก , ผลไม้สด , ไข่ , เนื้อสัตว์ , ไข่กรอกฯ เพื่อเป็นการป้องกันโรคติดต่อที่จะมาจากสิ่งเหล่านี้ หากเจ้าหน้าที่ตรวจพบ จะต้องเสียค่าปรับในอัตราที่สูงมาก

감사합니다.

รายการท่องเที่ยวนี้อาจมีการเปลี่ยนแปลง หรือสลับสับเปลี่ยนกันได้ พิจารณาตามความเหมาะสม โดยอยู่ในดุลยพินิจของหัวหน้าทัวร์และผู้ประสานงานท้องถิ่นในครั้งนั้นๆ โดยจะยึดถือประโยชน์ของท่านเป็นสำคัญ และขึ้นอยู่กับสภาพการณ์ปัจจุบัน