



รายละเอียดการเดินทาง

วัน	โปรแกรมการเดินทาง	เช้า	เที่ยง	เย็น	โรงแรมที่พัก
1	กรุงเทพฯ – เซบู			✈	
2	เซบู – เกาะโบโฮล – ผ่านชม Balayon Church – สง. 14 เดีย – หอ บ้านโบลอค – เนินชอคโคแลค Old Candi Shrine เกาะเซบู	<input type="checkbox"/>	<input type="checkbox"/>	<input type="checkbox"/>	SUMMIT CIRCLE CEBU HOTEL
3	เซบู – ออสลอบ – ว่ายน้ำดูฉลามวาฬ – เซบู	<input type="checkbox"/>	<input type="checkbox"/>	<input type="checkbox"/>	SUMMIT CIRCLE CEBU HOTEL
4	เซบู – กางเขนโบราณ - บาซิลิด้า มินอ เดล ซานโต นิโน – ป้อมปราการซานเปโตร - บ้าน โบราณ Yap-San Diego – อนุสาวรีย์ มรดกแห่ง เซบู - ช้อปปิ้งห้าง SM Mall	<input type="checkbox"/>	<input type="checkbox"/>	X	
5	กรุงเทพฯ	✈			

หมายเหตุ : ยังไม่รวมค่าทิปไกด์ท้องถิ่นและคนขับรถท่านละ 1,000 บาท/ทริป
ส่วนหัวหน้าทัวร์ขึ้นอยู่กับความพึงพอใจในการให้บริการ

เครื่องบินแอร์บัส A319
ที่นั่งแบบ 3-3

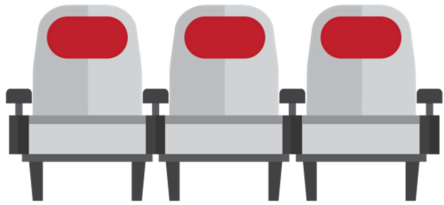

เสิร์ฟอาหารร้อน
ทั้งขาไป-ขากลับ



น้ำหนักสัมภาระ
ขาไป - ขากลับ 30 กก.



วันแรกของการเดินทาง

กรุงเทพฯ – เชบู

22.30 น. คณะมาพร้อมกันที่ สนามบินสุวรรณภูมิ ผู้โดยสารขาออกชั้น 4 ประตู 9 เคาน์เตอร์ T เช็คอินกรุ๊ปของสายการบินฟิลิปปินส์แอร์ไลน์ (Philippine Airlines) โดยมีเจ้าหน้าที่ ให้การต้อนรับ และอำนวยความสะดวก

วันที่สองของการเดินทาง

เชบู – เกาะโบโฮล – ผ่านชม Balayon Church – ลิงทราเซีย – หมู่บ้านโบลอด – เนินชอคโกแลต – Blood Compact Shire - เกาะเชบู

01.30 น. นำท่านเดินทางสู่เกาะเชบู โดยสายการบิน ฟิลิปปินส์แอร์ไลน์ (Philippine Airlines) เที่ยวบินที่ PR739 ใช้เวลาเดินทางประมาณ 1 ชั่วโมง

06.15 น. เดินทางถึงสนามบินเชบู เกาะเชบู นำท่านผ่านพิธีการตรวจคนเข้าเมืองและศุลกากร

เช้า บริการอาหารเช้าแบบ Breakfast box

จากนั้นนำท่านเดินทางไปยัง เกาะโบโฮล โดยเรือเฟอร์รี่ ใช้เวลาโดยประมาณ 2 ชั่วโมง เกาะแห่งนี้ถือได้ว่าเป็นเกาะที่มีความหลากหลายด้านการท่องเที่ยว ไม่ว่าจะเป็นหาดทรายสีขาวธรรมชาติแปลกตา หรือโบราณสถานที่น่าสนใจ นำท่านเดินทางมุ่งหน้าสู่ตอนกลางของเกาะ ผ่านชุมชนที่อยู่อาศัยของชาวบ้านที่ตั้งรกรากมาช้านาน และได้รับอิทธิพลด้านศาสนาเป็นอย่างมากในช่วงล่าอาณานิคม ผ่านชม **Balayon Church** โบสถ์ที่มีอายุเก่าแก่เป็นอันดับสองของฟิลิปปินส์ ปัจจุบันได้กลายเป็นพิพิธภัณฑ์จัดแสดงของพื้นเมืองโบราณ นำท่านชม **ทราเซีย (Tarsiers)** ลิงที่มีขนาดเล็กที่สุดในโลก มีขนาดลำตัวเพียง 4 – 5 นิ้ว มีขนสีน้ำตาลแดง ดวงตากลมโต ดูคล้ายกับตัวเกรมลิน ให้ท่านได้ชมความน่ารักและถ่ายรูปอย่างใกล้ชิด จากนั้นนำท่านเดินทางสู่ **หมู่บ้านโบลอด (Boloc)** ชุมชนเล็กๆที่ตั้งอยู่สองฝั่งแม่น้ำ นำท่านลงเรือล่องชมธรรมชาติอันร่มรื่น พร้อมบริการอาหารกลางวัน เคล้าเสียงเพลงเบาๆ ที่ขับขานโดยนักดนตรีท้องถิ่น

กลางวัน บริการอาหารกลางวัน



บ่าย จากนั้นนำท่านสู่ เนินช็อคโกแลต (Chocolate Hill) ให้ท่านได้ชมกลุ่มภูเขาขนาดย่อมจำนวน 1,268 ลูก แต่ละลูกมีความสูงประมาณ 30 เมตรจากพื้นดิน โดยเนินเหล่านี้จะมีสีเขียวในช่วงฤดูฝน และสีน้ำตาลอ่อนในช่วงฤดูร้อน มองดูคล้ายกับก้อนช็อคโกแลต จึงเป็นที่มาของชื่อเนินช็อคโกแลตแห่งนี้ จากนั้นนำท่านชม **Blood Compact Shire** อนุสรณ์สถานที่รำลึกถึงมิตรภาพของชาวตะวันตกและชาวตะวันออก ประกอบด้วยรูปปั้นของ Miguel Lopez de Legazpi นักสำรวจชาวสเปนคนแรกที่เข้ามาตั้งถิ่นฐานในซีกโลกตะวันออกและ Lord Si Katuna ผู้นำเกาะโบโฮ ซึ่งทั้งสองได้ทำการหลังโลहितลงในแก้วไวน์และทำการดื่มเพื่อเป็นสัตย์ปฏิญาณ หรือเรียกว่าสนธิสัญญาแห่งมิตรภาพของ 2 เผ่าพันธุ์ เมื่อวันที่ 16 มีนาคม ค.ศ. 1565 จากนั้นนำท่านเดินทางสู่ท่าเรือ

นำท่านเดินทางกลับไปยัง เกาะเซบู โดยเรือเฟอร์รี่ ใช้เวลาโดยประมาณ 2 ชั่วโมง

ค่า	รับประทานอาหารค่ำ ณ ภัตตาคาร
ที่พัก	เดินทางเข้าสู่ที่พัก SUMMIT CIRCLE CEBU HOTEL หรือเทียบเท่า, เมืองเซบู

วันที่สามของการเดินทาง

เซบู – ออสล๊อบ – ว่ายน้ำดูฉลามวาฬ – เซบู

เช้า	บริการอาหารเช้า
	พบไกด์และรับฟังกฎกติกาการยาทในการเที่ยวชายฝั่ง จากนั้นออกเดินทางไปยังเมือง ออสล๊อบ ซึ่งอยู่ทางตอนใต้ของเกาะเซบู
	เดินทางถึงเมือง ออสล๊อบ นำท่านเข้ารับฟังอภิปรายสั้นๆเกี่ยวกับการว่ายน้ำกับฉลามวาฬ นำท่านว่ายน้ำแบบ snorkel gear ล่องเพื่อชมปลาฉลามวาฬ ท่านสามารถนำกล้องถ่ายรูปกันน้ำถ่ายรูปได้ แต่ไม่สามารถใช้แฟลช และไม่อนุญาตให้อาหารหรือสัมผัสกับตัวปลาฉลามวาฬ ให้ท่านได้เปิดประสบการณ์ใหม่ ถ่ายรูปคู่กับปลาฉลามวาฬอย่างใกล้ชิด

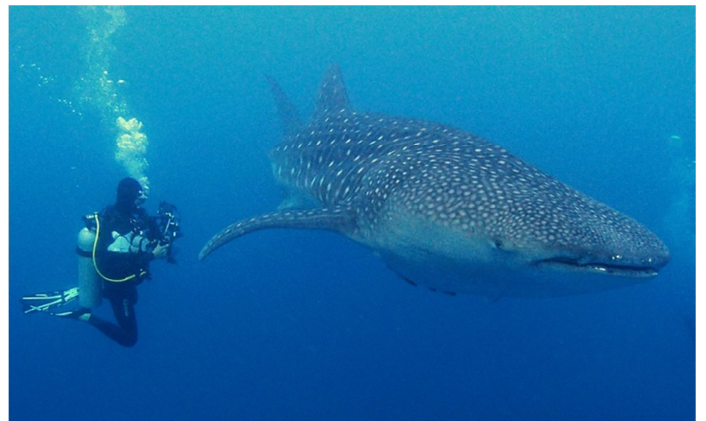

กลางวัน **๑๐** รับประทานอาหารกลางวัน ณ ภัตตาคาร

บ่าย จากนั้นนำท่านเดินทางกลับไปยังเมืองเซบูใช้เวลาเดินทางประมาณ 4 ชั่วโมง นำท่านเข้าสู่ที่พัก

ค่า **๑๐** บริการอาหารค่ำ ณ ภัตตาคาร

ที่พัก เดินทางเข้าสู่ที่พัก **SUMMIT CIRCLE CEBU HOTEL หรือเทียบเท่า, เมืองเซบู**

วันที่สี่ของการเดินทาง

เซบู – กางเขนโบราณ - บาซิลิด้า มินอ เดล ซานโต นิโน – ป้อมปราการซานเปโดร - บ้านโบราณ Yap-San Diego – อนุสาวรีย์ มรดกแห่งเซบู - ช้อปปิ้งห้าง SM Mall

เช้า บริการอาหารเช้า

จากนั้นนำท่านชม เมืองเซบู เมืองหลวงเก่า จากนั้นนำท่านผ่านชม ป้อมปราการซานเปโดร ป้อมที่คอยปกป้องภัยอันตรายคุกคามในสมัยที่โจรสลัดชุกชุม นำท่านชม กางเขนโบราณ (Magallen's Cross) ซึ่งมีอายุกว่า 485 ปี เป็นสัญลักษณ์ที่แสดงให้เห็นถึงความรุ่งเรืองของศาสนาคริสต์ในอดีต
นำท่านชมโบสถ์ บาซิลิต้า มินอ เดล ซานโต นิโน (Basilica Minore del Santo Nino) โบสถ์ที่เก่าแก่ที่สุดของฟิลิปปินส์ สร้างขึ้นเมื่อปี 1565 โดยนักล่าอาณานิคมชาวสเปน

กลางวัน รับประทานอาหารกลางวัน ณ ภัตตาคาร

จากนั้นนำท่านชมบ้านโบราณ Yap-San Diego ให้ท่านได้ชมสถาปัตยกรรมและเครื่องตกแต่งภายในตามแบบฉบับชาวจีน พร้อมทั้งศึกษาอดีตความเป็นมาของเมืองเซบูในพิพิธภัณฑ์ภายในบ้านพักที่เก่าแก่ที่สุดของเมือง บ้านโบราณย่านซานติเอโกนี้เป็นบ้านที่เก่าแก่ที่สุดและหาชมได้เพียงที่เดียวใน Cebu บ้านหลังนี้สร้างขึ้นในสมัยที่ฟิลิปปินส์ตกเป็นอาณานิคมของสเปนในช่วงทศวรรษที่ 1600 และต่อมาได้กลายมาเป็นพิพิธภัณฑ์ที่สะท้อนให้เห็นอดีตของผู้ตั้งรกรากชาวจีนในเมืองนี้ ว่ากันว่าบ้านหลังนี้เป็นบ้านทรงจีนหลังแรกๆ ที่มีการสร้างนอกประเทศจีน ค้นพบการผสมผสานวัฒนธรรมจีนและสเปนที่มีความแปลกแต่ก็ลงตัว และได้แทรกซึมเข้ามาในประเทศฟิลิปปินส์กว่าศตวรรษที่ผ่านมา

จากนั้นนำท่านชม อนุสาวรีย์ มรดกแห่งเซบู (Parian Monument) ซึ่งเป็นอนุสาวรีย์ที่สะท้อนถึงเหตุการณ์ทางประวัติศาสตร์ของเมืองเซบูตั้งแต่ยุคของอาณานิคมที่สเปนปกครอง หลังจากนั้นนำท่านเดินทางไปยังห้าง SM Mall ให้ท่านได้อิสระช้อปปิ้งของฝากกลับบ้าน อาทิเช่น มะม่วงอบแห้ง สินค้าขึ้นชื่อเมืองเซบู



ค่ำ รับประทานอาหารเย็นได้ตามอัธยาศัย

19.00 น. นำท่านเดินทางไปยังสนามบิน

21.25 น. นำท่านเดินทางกลับสู่ กรุงเทพฯ ประเทศไทย โดยสายการบิน ฟิลิปปินส์แอร์ไลน์ (Philippine Airlines) เที่ยวบินที่ PR738 ใช้เวลาเดินทางประมาณ 3.30 ชั่วโมง

วันที่ห้าของการเดินทาง

เซบู – กรุงเทพฯ

00.10 น. เดินทางถึง สนามบินสุวรรณภูมิ โดยสวัสดิภาพ พร้อมความประทับใจ ☺

**** หากท่านที่ต้องออกตัวภายใน (เครื่องบิน, รถทัวร์, รถไฟ) กรุณาสอบถามที่เจ้าหน้าที่ทุกครั้งก่อนทำการออกตัวเนื่องจากสายการบินอาจมีการปรับเปลี่ยนไฟล์ท หรือ เวลาบิน โดยไม่ได้แจ้งให้ทราบล่วงหน้า ****

ฟิลิปปินส์ เซบู โบโฮล วายน้ำชมฉลามวาฬ 5 วัน 2 คืน โดยสายการบิน ฟิลิปปินส์แอร์ไลน์ (PR)

กำหนดการเดินทาง	ผู้ใหญ่พัก ห้องละ 2 ท่าน	เด็กมีเตียง พักกับผู้ใหญ่ 1 ท่าน	เด็กไม่มีมีเตียง พักกับผู้ใหญ่ 1 ท่าน	พักเดี่ยวเพิ่ม
วันที่ 17 – 21 มี.ค. 61	17,911	16,911	15,911	4,500
วันที่ 29 มี.ค. – 02 เม.ย. 61	17,911	16,911	15,911	4,500
วันที่ 13 – 17 เม.ย. 61	19,911	18,911	17,911	4,500
วันที่ 19 – 23 เม.ย. 61	17,911	16,911	15,911	4,500
วันที่ 27 เม.ย. – 01 พ.ค. 61	17,911	16,911	15,911	4,500
วันที่ 03 – 07 พ.ค. 61	17,911	16,911	15,911	4,500
วันที่ 04 – 08 พ.ค. 61	17,911	16,911	15,911	4,500
วันที่ 10 – 14 พ.ค. 61	17,911	16,911	15,911	4,500
วันที่ 11 – 15 พ.ค. 61	17,911	16,911	15,911	4,500
วันที่ 17 – 21 พ.ค. 61	17,911	16,911	15,911	4,500
วันที่ 25 – 29 พ.ค. 61	17,911	16,911	15,911	4,500

"ราคาทัวร์สำหรับลูกค้าที่ถือพาสปอร์ตไทยเท่านั้น"

****พาสปอร์ตต่างชาติ โปรดติดต่อเรา****

**หมายเหตุ : สำหรับผู้เดินทางที่อายุไม่ถึง 18 ปี และไม่ได้เดินทางกับบิดา มารดา ต้องมี
จดหมายยินยอมให้บุตรเดินทางไปต่างประเทศจากบิดาหรือมารดาแนบมาด้วย**

*****ราคาทัวร์ข้างต้นยังไม่รวมค่าทิปคนขับรถ และมัดคฤเทศ์ ละ 1000 บาท /ทริป/ต่อท่าน*****

ทิปหัวหน้าทัวร์แล้วแต่ความประทับใจ

****บริการแจกน้ำดื่มวันละ 1 ขวด ****

**** โปรแกรมอาจจะมีการปรับเปลี่ยนตามความเหมาะสมของสภาพอากาศและฤดูกาล ****

เงื่อนไขการให้บริการ

1. บริษัทฯสงวนสิทธิ์ที่จะไม่รับผิดชอบต่อค่าชดเชยความเสียหายไม่ว่ากรณีที่เกิดจากคนเข้าเมืองของไทยไม่อนุญาตให้เดินทางออกหรือกักตรวจคนเข้าเมืองของแต่ละประเทศไม่อนุญาตให้เข้าเมือง
2. บริษัทฯ สงวนสิทธิ์ในการที่จะไม่รับผิดชอบต่อค่าชดเชยความเสียหาย อันเกิดจากเหตุสุดวิสัยที่ทาง บริษัทฯ ไม่สามารถควบคุมได้เช่นการนัดหยุดงาน, จลาจล, การล่าช้าหรือยกเลิกของเที่ยวบิน

3. บริษัทฯสงวนสิทธิ์ในการเปลี่ยนแปลงโปรแกรมรายการท่องเที่ยวโดยไม่ต้องแจ้งให้ทราบล่วงหน้า (โปรแกรมและรายละเอียดของการเดินทางอาจมีการเปลี่ยนแปลงได้ ทั้งนี้ขึ้นอยู่กับภาวะอากาศ และเหตุสุดวิสัยต่าง ๆ ที่ไม่สามารถคาดการณ์ล่วงหน้าโดยทางบริษัทฯ จะคำนึงถึงผลประโยชน์และความปลอดภัยของผู้ร่วมเดินทางเป็นสำคัญ)
4. บริษัทฯสงวนสิทธิ์ในการเปลี่ยนแปลงอัตราค่าบริการโดยไม่ต้องแจ้งให้ทราบล่วงหน้า
5. กรณีที่คณะไม่ครบจำนวน10ท่านทางบริษัทฯสงวนสิทธิ์ในการงดออกเดินทางโดยทางบริษัทฯ จะแจ้งให้ท่านทราบล่วงหน้าอย่างน้อย 7 วันก่อนการเดินทาง
6. เมื่อท่านทำการซื้อโปรแกรมทัวร์ ทางบริษัทฯ จะถือว่าท่านรับทราบและยอมรับเงื่อนไขของหมายเหตุทุกข้อแล้ว
7. ในกรณีที่ลูกค้าต้องออกตัวโดยสารถภายในประเทศ กรุณาติดต่อเจ้าหน้าที่ของบริษัทฯ ก่อนทุกครั้ง มิฉะนั้นทางบริษัทฯ จะไม่ขอรับผิดชอบค่าใช้จ่ายใดๆ ทั้งสิ้น

อัตราบริการนี้รวม

1. ค่าตัวโดยสารเครื่องบินไป-กลับ ชั้นประหยัด ที่ระบุวันเดินทางไปกลับพร้อมคณะ พร้อมค่าภาษีน้ำมันเชื้อเพลิงและค่าภาษีสนามบินทุกแห่งตามรายการทัวร์ข้างต้น
2. ค่าโรงแรมที่พักตามรายการที่ระบุ (สองท่านต่อหนึ่งห้อง) ** ในกรณีที่ท่านจองห้องพักแบบ TRIPLE [2 เตียง+1 ที่นอนเสริม] แล้วทางโรงแรมไม่สามารถจัดหารห้องพักแบบ TRIPLE ได้ ทางบริษัทฯอาจมีการจัดห้องพักให้ตามความเหมาะสมต่อไป **
3. ค่าเข้าชมสถานที่ต่างๆ ตามรายการที่ระบุ
4. ค่าอาหารและเครื่องดื่มตามรายการที่ระบุ
5. ค่ารถรับส่งและระหว่างนำเที่ยวตามรายการที่ระบุ
6. ค่าประกันอุบัติเหตุคุ้มครองในระหว่างการเดินทาง คุ้มครองในวงเงินท่านละ 1,000,000 บาท ค่ารักษาพยาบาลกรณีเกิดอุบัติเหตุวงเงินท่านละ 200,000 บาท ตามเงื่อนไขของกรมธรรม์

อัตราบริการนี้ไม่รวม

1. ค่าทำหนังสือเดินทางไทย และเอกสารต่างตัวต่างๆ
 2. กระเป๋าเดินทางในกรณีที่น้ำหนักเกินกว่าที่สายการบินกำหนด 30 กิโลกรัม/ท่าน ส่วนเกินน้ำหนัก เเงินไขตามสายการบินกำหนด
 3. ค่าใช้จ่ายส่วนตัวนอกเหนือจากรายการ เช่น ค่าเครื่องดื่ม, ค่าอาหารที่สั่งเพิ่มเอง, ค่าโทรศัพท์, ค่าซักรีด ฯลฯ
 4. ค่าอาหารที่ไม่ได้ระบุไว้ในรายการ
 5. ค่าภาษีมูลค่าเพิ่ม 7% หัก ณ ที่จ่าย 3 %
 6. ค่าทิปสำหรับ คนขับรถและมัคคุเทศก์ท้องถิ่น ต่อท่านละ 1,000 บาท ต่อทริป ต่อท่าน*
- ** ลูกค้าท่านใดสนใจซื้อประกันการเดินทางสำหรับครอบคลุมเรื่องสุขภาพสามารถสอบถามข้อมูลเพิ่มเติมกับทางเจ้าหน้าที่บริษัทฯได้ ****
- เบี้ยประกันเริ่มต้น 370 บาท [ระยะเวลา 5-7 วัน]
 - เบี้ยประกันเริ่มต้น 430 บาท [ระยะเวลา 8-10 วัน]
- ความครอบคลุมผู้เอาประกันที่มีอายุมากกว่า 16 หรือน้อยกว่า 75 ปี**

[รักษาพยาบาล 2 ล้าน, รักษาต่อเนื่อง 2 แสน, เสียชีวิตหรือเสียอวัยวะจากอุบัติเหตุ 3 ล้านบาท]

ความครอบคลุมผู้เอาประกันที่มีอายุน้อยกว่า 16 หรือมากกว่า 75 ปี

[รักษาพยาบาล 2 ล้าน, รักษาต่อเนื่อง 2 แสน, เสียชีวิตหรือเสียอวัยวะจากอุบัติเหตุ 1.5 ล้านบาท]

เงื่อนไขการสำรองที่นั่ง

1. กรุณาจองล่วงหน้าอย่างน้อย 30 วันก่อนการเดินทางและกรุณาเตรียมเงินมัดจำ 10,000 บาท (ที่นั่งจะยืนยันเมื่อได้รับเงินมัดจำแล้วเท่านั้น)
2. การชำระค่าตั๋วโดยสารที่เหลือทางบริษัทฯ จะเรียกเก็บก่อนเดินทางไม่น้อยกว่า 15 วันท่านควรจัดเตรียมค่าตั๋วให้เรียบร้อยก่อนกำหนดเนื่องจากทางบริษัทฯ ต้องสำรองค่าใช้จ่ายในส่วนของคุณค่าที่พักและตัวเครื่องบินมิฉะนั้นจะถือว่าท่านยกเลิกการเดินทางโดยอัตโนมัติ

เงื่อนไขการยกเลิกการเดินทาง

1. แจ้งยกเลิกก่อนเดินทาง 30 วัน คืนค่าใช้จ่ายทั้งหมด
2. แจ้งยกเลิกก่อนเดินทาง 15-29 วัน เก็บค่าใช้จ่ายท่านละ 10,000 บาท
3. แจ้งยกเลิกน้อยกว่า 15 วันก่อนเดินทางทางบริษัทฯ ขอสงวนสิทธิ์เก็บค่าใช้จ่ายทั้งหมด
4. สำหรับผู้โดยสารที่ไม่ได้ถือหนังสือเดินทางไทย และทางบริษัทฯ เป็นผู้ยื่นวีซ่าให้ เมื่อผลวีซ่าผ่านแล้วมีการยกเลิกการเดินทางบริษัทฯ ขอสงวนสิทธิ์ในการคืนค่ามัดจำทั้งหมด
5. บริษัทขอสงวนสิทธิ์ในการเก็บค่าใช้จ่ายทั้งหมดกรณีท่านยกเลิกการเดินทางและมีผลทำให้คณะเดินทางไม่ครบตามจำนวนที่บริษัทฯ กำหนดไว้ (10 ท่านขึ้นไป) เนื่องจากเกิดความเสียหายต่อทางบริษัทฯ และผู้เดินทางอื่นที่เดินทางในคณะเดียวกันบริษัทฯ ต้องนำไปชำระค่าเสียหายต่างๆ ที่เกิดจากการยกเลิกของท่าน
6. กรณีเจ็บป่วยจนไม่สามารถเดินทางได้ซึ่งจะต้องมีใบรับรองแพทย์จากโรงพยาบาลรับรองบริษัทฯ จะพิจารณาเลื่อนการเดินทางของท่านไปยังคณะต่อไปแต่ทั้งนี้ท่านจะต้องเสียค่าใช้จ่ายที่ไม่สามารถเรียกคืนได้ เช่น ค่าตั๋วเครื่องบินค่าห้องค่าธรรมเนียมวีซ่าตามที่สถานทูตฯ เรียกเก็บ และค่าใช้จ่ายอื่นๆ ที่เกิดขึ้นตามจริง ในกรณีที่ท่านไม่สามารถเดินทางได้
7. กรณียื่นวีซ่าแล้วไม่ได้รับการอนุมัติวีซ่าจากทางสถานทูต (วีซ่าไม่ผ่าน) และท่านได้ชำระค่าตั๋วหรือมัดจำมาแล้ว ทางบริษัทฯ คืนค่าตั๋วหรือมัดจำให้ แต่ทางบริษัทฯ ขอสงวนสิทธิ์ในการหักค่าบริการยื่นวีซ่า, ค่าวีซ่า และค่าใช้จ่ายบางส่วนที่เกิดขึ้นจริงเป็นกรณีไป (อาทิ กรณีออกตั๋วเครื่องบินไปแล้ว หรือได้ชำระค่าบริการในส่วนของท่านเมืองนอกเช่น โรงแรม ฯลฯ ไปแล้ว) ทางบริษัทฯ ขอสงวนสิทธิ์ในการหักเก็บค่าใช้จ่ายจริงที่เกิดขึ้นแล้วกับท่านเป็นกรณีไป
8. กรณีวีซ่าผ่านแล้ว แจ้งยกเลิกก่อนหรือหลังออกตั๋วโดยสาร บริษัทฯ ขอสงวนสิทธิ์ในการ ไม่คืนค่าตั๋วทั้งหมด
9. กรณีวีซ่าผ่านแล้ว แต่กรุปออกเดินทางไม่ได้ เนื่องจากผู้เดินทางท่านอื่นในกลุ่มโดนปฏิเสธวีซ่า หรือไม่ด้วยสาเหตุใดๆ ก็ตาม ทางบริษัทฯ ขอสงวนสิทธิ์ในการหักเก็บค่าใช้จ่ายจริงที่เกิดขึ้นแล้วกับท่านเป็นกรณีไป
10. กรณีผู้เดินทางไม่สามารถเข้า-ออกเมืองได้ เนื่องจากเอกสารปลอมหรือการห้ามของเจ้าหน้าที่ไม่ว่าเหตุผลใดๆ ก็ตาม ทางบริษัทฯ ขอสงวนสิทธิ์ในการ ไม่คืนค่าตั๋วทั้งหมด

ข้อมูลเพิ่มเติม

เรื่องตั๋วเครื่องบินและที่นั่งบนเครื่องบิน

1. ในการเดินทางเป็นหมู่คณะ ผู้โดยสารจะต้องเดินทางไป-กลับพร้อมกัน หากต้องการเปลี่ยนวันเดินทางกลับ ท่านจะต้องชำระค่าใช้จ่ายส่วนต่างที่สายการบิน และบริษัทฯ เรียกเก็บและการจัดที่นั่งของกรุป เป็นไปโดยสายการบินเป็นผู้

กำหนด ซึ่งทางบริษัทฯ ไม่สามารถเข้าไปแทรกแซงได้ และในกรณียกเลิกการเดินทาง และได้ดำเนินการ ออกตั๋ว เครื่องบินไปแล้ว (กรณีตั๋ว REFUND ได้) ผู้เดินทางต้องรอ REFUND ตามระบบของสายการบินเท่านั้น

2. ทางบริษัทฯ ได้สำรองที่นั่งพร้อมชำระเงินมัดจำค่าตัวเครื่องบินแล้ว หากท่านยกเลิกตั๋ว ไม่ว่าจะด้วยสาเหตุใด ทางบริษัทฯ ขอสงวนสิทธิ์การเรียกเก็บค่ามัดจำตัวเครื่องบิน ซึ่งมีค่าใช้จ่าย ประมาณ 1,000 – 5,000 บาท แล้วแต่สายการบินและช่วงเวลาเดินทาง
3. หากตัวเครื่องบินทำการออกแล้ว แต่ท่านไม่สารรถออกเดินทางได้ ทางบริษัทฯ ขอสงวนสิทธิ์เรียกเก็บค่าใช้จ่ายตามที่เกิดขึ้นจริง

เรื่องโรงแรมที่พัก

1. เนื่องจากการวางแผนห้องพักของแต่ละโรงแรมแตกต่างกัน จึงอาจทำให้ห้องพักแบบห้องเดี่ยว (Single) และห้องคู่ (Twin/Double) และห้องพักแบบ 3 ท่าน/3 เตียง (Triple Room) ห้องพักอาจจะไม่ติดกันและบางโรงแรมอาจมีห้องพักแบบ 3 ท่านจำนวนไม่มากนัก จึงขอสงวนสิทธิ์ในการเปลี่ยนแปลงตามความเหมาะสม
2. กรณีที่มีงานจัดประชุมนานาชาติ (Trade Fair) เป็นผลให้ค่าโรงแรมสูงขึ้นมากและห้องพักในเมืองเต็ม บริษัทฯ ขอสงวนสิทธิ์ในการปรับเปลี่ยนหรือย้ายเมืองเพื่อให้เกิดความเหมาะสม