

Super Moscow

THAI
5days 3night

Moscow · Zagorsk

เดินทางตลอดเดือน
เมษายน-กรกฎาคม 60



พิเศษ

บรมโอรสาธิราชฯ

"เที่ยวรัสเซียชมความงามสถานรถไฟใต้ดิน"
ช้อปปิ้งสินค้าพื้นเมือง · ตลาดอิสเมิลอฟสกีและถนนอาราบัต
จัตุรัสแดง · พระราชวังเครมลิน
พิพิธภัณฑ์อาร์เมอร์รี่ · วิหารเซนต์บาซิล

ราคาเริ่มต้น

39,555

#ทัวร์รัสเซียดีดี

วันแรก

กรุงเทพ - มอสโก

(-/-/D/)

- 07.30 น. พร้อมกัน ณ สนามบินสุวรรณภูมิ อาคารผู้โดยสารขาออกระหว่างประเทศ) ประตู 2
ชั้น 4 เคาน์เตอร์ D สายการบินไทย (TG) พบกับเจ้าหน้าที่ของบริษัทฯ คอยให้การต้อนรับและอำนวยความสะดวก
- 10.10 น. ✈️ ออกเดินทาง สุ่มอสโก โดยสายการบินไทย (TG) เที่ยวบินที่ TG974
- 15.55 น. เดินทางถึงสนามบินเดียดาวา กรุงมอสโก ประเทศรัสเซีย
(เวลาท้องถิ่นช้ากว่าประเทศไทย 4 ชั่วโมง)
หลังผ่านขั้นตอนการตรวจคนเข้าเมืองและตรวจรับสัมภาระ
- ค่ำ 🍷 รับประทานอาหารค่ำ ณ ภัตตาคาร
🏠 นำท่านเดินทางเข้าสู่ที่พัก **HOLIDAY INN MOSCOW 4 ดาว** หรือเทียบเท่า

เช้า **📍** รับประทานอาหารเช้า ณ ห้องอาหารของโรงแรม

นำท่านเดินทางสู่ **IZMAILOVSKY SOUVENIR MARKET** ตั้งอยู่ใกล้กับ **Izmailovo Royal Estate** จึงเป็นที่มาของชื่อ **Izmailovsky** ที่เป็นชื่อของตลาดนัดแห่งนี้นั่นเอง ของที่ระลึกจากรัสเซียที่น่าซื้อหาก็คือ ตุ๊กตาแม่ลูกดก เป็นตุ๊กตาไม้เขียนลวดลายสวยงามและซ้อกันเป็นชั้นๆ จากตัวใหญ่ไปจนเล็ก ในการซื้อสินค้าจากรัสเซียควรระวังการซื้อภาพวาดสีน้ำมันเก่าๆ และงานทองเหลืองงานศิลปะโบราณที่เกี่ยวข้องกับศาสนาไว้ให้มากๆ เนื่องจากว่ามีกฎหมายห้ามนำของเก่าเหล่านี้่ออกนอกประเทศรัสเซีย

นำท่านเดินทางมุ่งหน้าไปทางตะวันตกเฉียงเหนือของมอสโคว์ สู่เมืองซากรอส ซึ่งห่างจากตัวมอสโคว์ไปประมาณ 70 กิโลเมตร ใช้เวลา 1.30 ชั่วโมง ซึ่งเป็นที่ตั้งของศาสนสถานที่ใหญ่ที่สุดและเก่าแก่ที่สุดในคริสต์ศตวรรษที่ 14-17 เป็นที่แสวงบุญของประเทศ เป็นวิทยาลัยสอนศิลปะการร้องเพลงทางศาสนา การวาดภาพไอคอน เป็นวิทยาลัยสงฆ์ที่มีบาทหลวงและนักศึกษาคำนวณนับร้อยคน

"เซอร์กาเยฟโปสาด" (Sergiev Posad) หรือ "ซาร์โกส" (Zagorsk) อีกหนึ่งเมืองท่องเที่ยวที่มีชื่อเสียงแห่งหนึ่งของแคว้นมอสโก (Moscow) เมืองหลวงของประเทศรัสเซีย โดยตัวเมืองนั้นตั้งอยู่ห่างจากกรุงมอสโคว์ไปทางทิศตะวันออกประมาณ 70 กิโลเมตร เป็นเมืองท่องเที่ยวที่มีความโดดเด่นทางด้านสถาปัตยกรรมทางศาสนา ซึ่งมีมาตั้งแต่สมัย ศตวรรษที่ 15-18 เมืองเซอร์กาเยฟโปสาด ยังมีชื่อเสียงในเรื่องของอารามออร์ทอดอกซ์ (Orthodox) ซึ่งเป็นกลุ่มสถาปัตยกรรมของทรินิตี้ เซอร์กิอุส ลาวรา (Trinity Sergius Lavra) ที่ได้รับการยกย่องจากองค์การยูเนสโกให้เป็นมรดกโลกใน 1993 อีกด้วย

กลางวัน **📍** รับประทานอาหารกลางวัน ณ ภัตตาคาร

อิสระ ช้อปปีง ณ **MATRESHAKA FACTORY** ให้ท่านได้เลือกซื้อสินค้า ของที่ระลึกราคาถูก โดยเฉพาะตุ๊กตาแม่ลูกดก ซึ่งมีให้เลือกมากมายหลายแบบ



จากนั้น นำท่านกลับสู่ กรุงมอสโคว์

ค่ำ **📍** รับประทานอาหารค่ำ ณ ภัตตาคาร

➡ นำท่านเดินทางเข้าสู่ที่พัก **HOLIDAY INN MOSCOW 4 ดาว หรือเทียบเท่า**

เช้า **📍** รับประทานอาหารเช้า ณ ห้องอาหารโรงแรม

จากนั้น เดินทาง สู่ **จัตุรัสแดง (RED SQUARE)** ซึ่งเป็นสถานที่สำคัญตั้งอยู่กลางใจเมืองของมอสโกเป็นจัตุรัสที่สวยงามที่สุดในโลก เป็นสถานที่เก็บศพเลนินศาสดาของประเทศสังคมนิยม สร้างด้วยหินแกรนิต และหินอ่อน หนึ่งล้านชิ้นตอกลงบนพื้นจนกลายเป็นลานหินโม่เสกเป็นพื้นที่ลานกว้าง ทางด้านหน้าจัตุรัสแดงนั้น เป็นที่ตั้งของ กิโลเมตรที่ศูนย์ของรัสเซีย สังเกตได้จากที่พื้นถนนจะมีสัญลักษณ์เป็นวงกลม และภายในวงกลมนี้เองก็จะมี นักท่องเที่ยวเข้าไปยืนกลางวงกลมนั้นและโยนเศษเหรียญข้ามไหล่ตัวเองไปด้านหลังเพื่ออธิษฐานให้ได้กลับมาที่ มอสโกอีกครั้ง ลานกว้างของจัตุรัสแดงนี้มีพื้นที่กว้าง 695 เมตร ยาว 130 เมตร ทำหน้าที่เป็นสถานที่จัดงาน สำคัญๆ ต่างๆ ของรัสเซียมาหลายยุคหลายสมัย บริเวณจัตุรัสแดงยังประกอบไปด้วยสถานที่ท่องเที่ยวอื่นๆ ราย รอบอีกมากมายเช่น พระราชวังเครมลิน พิพิธภัณฑ์ประวัติศาสตร์รัสเซีย



จากนั้นนำท่าน **ช้อปปิ้งตามอัธยาศัย ณ ห้างสรรพสินค้า GUM (ห้างกุม)** ห้างสรรพสินค้าที่เก่าแก่ที่สุดในกรุง มอสโก แต่มีชื่อเสียงในเรื่องของสินค้าอันมีให้เลือกซื้อกันอย่างหลากหลายชนิด ห้างสรรพสินค้ากุม หรืออีกสถานที่หนึ่งที่มีสถาปัตยกรรมที่เก่าแก่ของเมืองนี้ ห้างสรรพสินค้ากุม ก่อสร้างขึ้นในปีค.ศ. 1895 มีความสวยงามและ โดดเด่นมากลักษณะของตัวอาคารเป็นอาคารสูง 3 ชั้น มีร้านค้าเปิดให้บริการมากมายสำหรับผู้เดินทาง หรือผู้ที่ชอบการช้อปปิ้งถึง 200 ร้านค้าด้วยกัน แต่สินค้าที่น่าอิจฉามีทั้งรูปลักษณะ ภายในและภายนอกที่ดู หรรษาโอ้อ่า และที่สำคัญตั้งอยู่บริเวณลานกว้างในย่านจัตุรัสแดงห้างสรรพสินค้ากุมมีการจำหน่ายสินค้าประเภท อุปโภคและบริโภคเช่น เสื้อผ้า ของใช้ในครัวเรือน สินค้าที่มีชื่อเสียงคือ เครื่องสำอางค์ น้ำหอม และสินค้าที่เป็น ประเภทของที่ระลึก ซึ่งมีให้เลือกกันอย่างหลากหลายทีเดียว



นำท่านถ่ายรูปคู่กับ **มหาวิหารเซนต์บาซิล (ST. BASIL'S CATHEDRAL (ผ่านชมด้านหน้า))** หนึ่งสถาปัตยกรรม ที่กลายเป็นสัญลักษณ์สำคัญของกรุงมอสโก ด้วยรูปทรงที่มีลักษณะเป็นโดมรูปหัวหอม สีสดใส ตั้ง ตระหง่าน สง่างาม หนาบข้างด้วยกำแพงเครมลิน สร้างขึ้นโดยพระเจ้าอีวานที่ 4 (Ivan the Terrible) เพื่อเป็นอนุสรณ์สถาน ในการรบชนะเหนือกองทัพของมองโกลที่เมืองคาซาน ในปี พ.ศ. 2095 หลังจากถูกปกครองกดขี่มานานหลาย

ร้อยปี ออกแบบโดยสถาปนิก ปอสนิค ยาคอฟเลฟ (Postnik Yakovlev) และด้วยความงดงามของสถาปัตยกรรม จึงทำให้มีเรื่องเล่าสืบต่อกันว่า พระเจ้าอีวานที่ 4 ทรงพอพระทัยในความงดงามของมหาวิหารแห่งนี้มากจึงมีคำสั่งให้ปูนบำเหน็จแก่สถาปนิกผู้ออกแบบด้วยการควักดวงตาทั้งสอง เพื่อไม่ให้สถาปนิกผู้นั้นสามารถสร้างสิ่งที่สวยงามกว่านี้ได้อีก การกระทำในครั้งนั้นของพระเจ้าอีวานที่ 4 จึงเป็นที่มาของสมญานามอีวานมหาโหด



เที่ยง **📍 รับประทานอาหารกลางวัน ณ ภัตตาคาร**

จากนั้นเข้าชม **พิพิธภัณฑ์อาร์เมอร์รี่แชมเบอร์ (KREMLIN ARMOURY CHAMBER)** ที่อยู่ในบริเวณพระราชวังเครมลิน พิพิธภัณฑ์นี้เป็นสถานที่เก็บสมบัติล้ำค่ากว่า 4,000 ชิ้น เช่น ศาstrarวุธต่างๆ เครื่องป้องกันตัว หมวก เสื้อเกราะที่ใช้รบในสมรภูมิ เครื่อง เงิน ทอง เพชรพลอยเครื่องทรงของกษัตริย์พระเจ้าซาร์และซารีนาซึ่งหาดูได้ยากยิ่ง



จากนั้นชม **โบสถ์อัสสัมชัญ (ASSUMPTION)** วิหารหลวงที่เก่าแก่สำคัญและใหญ่ที่สุดในเครมลิน โดยสร้างทับลงบนโบสถ์ไม้เก่าที่มีมาก่อนแล้ว ใช้ในการประกอบพิธีราชาภิเษก **ชมป้อมปืนใหญ่, หอระฆังพระเจ้าอีวาน และ ชมระฆังยักษ์ที่ใหญ่ที่สุดในโลก** (หมายเหตุ: จำกัดรอบเวลาในการเข้าชมเพียงวันละ 4 รอบเท่านั้น คือ 10.00, 12.00, 14.30, 16.30 น. ดังนั้นกรุณาตรงต่อเวลานัดหมายอย่างเคร่งครัด) (หากมีพิธีกรรมทางศาสนาโบสถ์อัสสัมชัญจะไม่อนุญาตให้เข้าชมด้านใน)

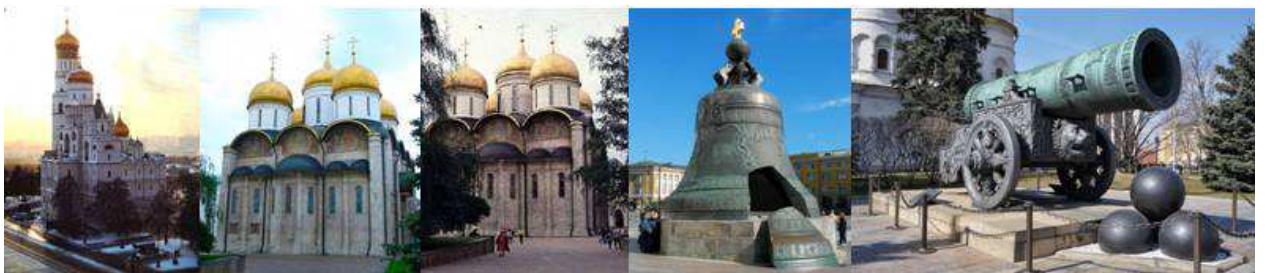

จากนั้น **ชม โบสถ์IVAN THE GREAT BELL-TOWER**



จากนั้นเข้าชม **พระราชวังเครมลิน (Kremlin)** สร้างขึ้นในปี ค.ศ. 1147 โดยมกุฎราชกุมารแห่งนครเคียฟ เจ้าชายยูริ โดลโกรูกี มีรับสั่งให้สร้างเพื่อใช้ป้องกันศัตรู ในอดีตเป็นเพียงป้อมปราการไม้ธรรมดา ที่เป็นเหมือนหัวใจของกรุงมอสโก ตามความเชื่อของชาวรัสเซียเครมลินคือที่สถิตย์ของพระเจ้า ปัจจุบันพระราชวังเครมลินเป็นพิพิธภัณฑ์ และที่ตั้งสถานที่สำคัญหลายแห่ง เช่น สภาคองเกรส วิหารต่างๆ หอระฆังของอิวานมหาราชและสิ่งก่อสร้างอื่นๆอีกมากมาย



ค่ำ **📍 รับประทานอาหารค่ำ ณ ภัตตาคาร**

นำท่านชมเซอร์คัส Russian Circus การแสดงของสัตว์แสนรู้มายากล กายกรรมไต่ลวด และการแสดงผาดโผนจากนักแสดงมืออาชีพ การแสดงจะมี 2 ช่วง ช่วงละ 45 นาที และพักอีก 15 นาที ระหว่างพักจะมีบริการ ถ่ายรูปกับสัตว์ต่างๆ จากนั้น นำท่านกลับสู่ที่พักต่างๆ (ในกรณี CIRCUS งดการแสดง ทางบริษัทฯ จะนำท่านชมบัลเล่ต์ หรือ ชมการแสดงที่ YAR RESTAURANT)



📍 นำท่านเดินทางเข้าสู่ที่พัก HOLIDAY INN MOSCOW 4 ดาว หรือเทียบเท่า

วันที่สี่ **มอสโกว์ - METRO - ยอดเขาสแปร์โรว์ฮิล - โบสถ์หยาดเลือด - ถนนอารบัต**
(B/L/-)

เช้า **📍 รับประทานอาหารเช้า ณ ห้องอาหารของโรงแรม**

นำท่านชม **สถานีรถไฟใต้ดินกรุงมอสโก (METRO)** **ทั้งนี้ขึ้นอยู่กับความเหมาะสมในการเข้าชมสถานี METRO ของการเดินทางวันนั้น ๆ** สถานีรถไฟใต้ดิน สร้างขึ้นในปี ค.ศ. 1931 โดยได้รับการยกย่องจากทั่วโลกว่าเป็นสถานีรถไฟใต้ดินที่สวยงามที่สุดในโลก ซึ่งในแต่ละสถานีจะมีการตกแต่งที่แตกต่างกัน ในสมัยสงครามโลกครั้งที่ 2 สถานีรถไฟใต้ดินได้กลายเป็นหลุมหลบภัยที่ดีที่สุดเพราะมีโครงสร้างที่แข็งแรงรวมทั้งการก่อสร้างที่ขุดลงลึกไปถึงใต้ดินหลาย 10 เมตร และบางสถานียังเป็นที่บัญชาการระหว่างสงครามอีกด้วย ในปัจจุบันรถไฟใต้ดินที่กรุงมอสโกมีถึง 11 สาย 156 สถานีด้วยความยาวทั้งหมด 260 กม. จากนั้นให้เวลาอิสระทุกท่านเดินช้อปปิ้ง ถนนอารบัต ถนนคนเดินที่มีชื่อเสียง ชื่อถนนนี้ปรากฏมาตั้งแต่ศตวรรษ ที่ 15 ในอดีตเป็นที่อยู่ของชนชั้นขุนนางและศิลปินที่มีผู้อุปถัมภ์ต่อมาในสมัยสหภาพโซเวียตถนนอารบัตเป็นย่านที่พักของสมาชิกระดับสูงของพรรคคอมมิวนิสต์ปัจจุบันถนนอารบัตกลายเป็นถนนคนเดินที่มีชื่อเสียงที่สุดของรัสเซีย เป็นแหล่งของศิลปินจิตรกร ร้านขายของที่ระลึก ร้านกาแฟ ฯลฯ

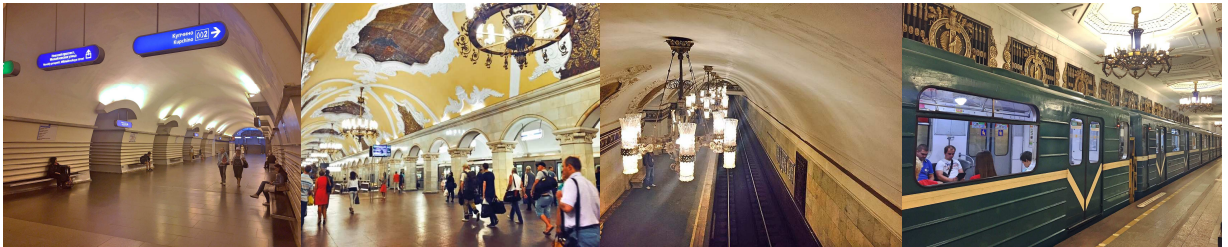

จากนั้นนำท่านขึ้นสู่ **ยอดเขาสแปร์โรว์ฮิลล์ หรือเลนินฮิลล์ (SPARROW HILLS)** หรือเนินเขานกกระจอก เป็นบริเวณที่มองเห็นทัศนียภาพ ของนครมอสโกที่อยู่เบื้องล่างได้โดยทั้งหมด จึงทำให้เลนินผู้นำพรรคคอมมิวนิสต์ในอดีต เลือกเนินเขานกกระจอกแห่งนี้เป็นที่ตั้งบ้านพักของตน ปัจจุบันพื้นที่ดังกล่าวเป็นที่ตั้งของมหาวิทยาลัยมอสโก และเป็นจุดชมวิวที่สวยงามที่สุดในมอสโก ที่คู่รักนิยมมาถ่ายภาพแต่งงาน รวมถึงเป็นจุดที่นักท่องเที่ยวให้ความสนใจเป็นพิเศษในการชมบรรยากาศของมอสโก



กลางวัน **📍 รับประทานอาหารกลางวัน ณ ภัตตาคาร**

นำท่านชม **The Cathedral of the Resurrection** เรียกเล่นๆว่า **โบสถ์หยาดเลือด SAVIOR ON BLOOD CATHEDRAL** ในปี 1881 หลังเหตุโศกนาฏกรรมที่พระเจ้าอเล็กซานเดอร์ที่สอง ถูกรบระเบิดปลิดชีพโดยผู้ก่อการร้าย บุตรชายในฐานะกษัตริย์พระองค์ต่อไปจึงสร้างโบสถ์นี้ขึ้นเป็นอนุสรณ์ เป็นโบสถ์อันงดงามที่อยู่ข้างคลอง Griboyedov โดยสร้างขึ้นตามบัญชาของ “พระเจ้าอเล็กซานเดอร์ที่ 3” เพื่อเป็นอนุสรณ์แด่พระบิดาคือ “พระเจ้าอเล็กซานเดอร์ที่ 2” ซึ่งถูกลอบปลงพระชนม์ในบริเวณที่สร้างโบสถ์นี้ขึ้นยอดของโบสถ์มีความสูง 81 เมตรตามปี ค.ศ.1881 ที่สิ้นพระชนม์ ภายใหนสามารถจุคนได้ถึง 1,600 คน และใช้เวลาสร้างยาวนานกว่า 24 ปี ภายใหนการตกแต่งด้วยงาน “โมเสก” ที่มีความละเอียด ประณีต งดงาม โดยใช้หินอ่อนหลากสีประดับประดา ด้านใน คงลักษณะศิลปะรัสเซียในยุคศตวรรษที่ 17 แบบโบสถ์ทรงหัวหอม



จากนั้นให้ท่านได้เต็มอิ่มกับการเดิน ชมถนน **อาราบัต (ARABAT STREET)** ชื่อถนนนี้ปรากฏมาตั้งแต่ศตวรรษ ที่ 15 ในอดีตเป็นที่อยู่ของชนชั้น ขุนนางและศิลปินที่มีผู้อุปถัมภ์ต่อมาในสมัยสหภาพโซเวียตถนนอาราบัตเป็นย่านที่พักของสมาชิกระดับสูงของพรรคคอมมิวนิสต์ปัจจุบันถนนอาราบัตกลายเป็นถนนคนเดินที่มีชื่อเสียงที่สุดของรัสเซีย เป็นแหล่งของศิลปินจิตรกร ร้านขายของที่ระลึก ร้านกาแฟ



ได้เวลาอำลากรุงมอสโก จากนั้นนำท่าน สนามบินตามาเดียดาวา

18.25 น. ➔➔ ออกเดินทางสู่สนามบินสุวรรณภูมิ ประเทศไทย โดยสายการบินไทย เที่ยวบินที่ TG975 (มีบริการอาหารและเครื่องดื่มบนเครื่อง)

วันที่ห้า กรุงเทพมหานคร (-/-/-)

07.30 น. เดินทางถึง สนามบินสุวรรณภูมิ โดยสวัสดิภาพ

บริษัทฯ ขอสงวนสิทธิ์ในการยกเลิกการเดินทางในกรณีที่ผู้เดินทางต่ำกว่า 20 ท่าน ถ้าหากผู้เดินทางไม่ครบจำนวนดังกล่าว บริษัทฯ ขอสงวนสิทธิ์ในการ เลื่อนการเดินทาง หรือ เปลี่ยนแปลงราคาได้ตามความเหมาะสม

ในกรณีที่ผู้โดยสาร มีไฟล์ทเดินทางภายในประเทศหรือระหว่างประเทศ ที่เกี่ยวข้องกับวันเดินทางที่ท่านได้ทำการจองไว้กับทางบริษัทฯ กรุณาแจ้งให้ทางเจ้าหน้าที่ทราบ ก่อนการชำระเงินค่าตัวดังกล่าว ถ้าเกิดข้อผิดพลาด ทางบริษัทฯ ขอสงวนสิทธิ์ในการรับผิดชอบทุกกรณี

อัตราค่าบริการ

24-28 พ.ค./31 พ.ค.-04 มิ.ย. 60

07-11 มิ.ย./14-18 มิ.ย./21-25 มิ.ย./28 มิ.ย.-02ก.ค.60

ราคาผู้ใหญ่ (พักห้องละ 2-3 ท่าน)	39,555 บาท
ราคาเด็กเสริมเตียง (พักกับผู้ใหญ่ 2 ท่าน)	37,555 บาท
ราคาเด็กไม่เสริมเตียง (พักกับผู้ใหญ่ 2 ท่าน)	35,555 บาท
พักเดี่ยว เพิ่ม	6,500 บาท

เงื่อนไขการจองทัวร์

- ▶งวดที่ 1 : สำรองที่นั่งจ่าย 15,000 บาท/ท่าน (หลังการจองภายใน 3 วัน) พร้อมส่งสำเนาหนังสือเดินทางที่นี้จะยืนยันเมื่อได้รับเงินมัดจำแล้วเท่านั้น
- ▶งวดที่ 2 : ชำระยอดส่วนที่เหลือ ก่อนการเดินทางไม่น้อยกว่า 20 วัน

▶ หากไม่ชำระค่าใช้จ่ายภายในกำหนด ทางบริษัทจะถือว่าท่านยกเลิกการเดินทางโดยอัตโนมัติ

กรณียกเลิก

▶ ยกเลิกหลังจากวางเงินมัดจำ บริษัทจะคิดค่าใช้จ่ายที่เกิดขึ้นจริง ณ วันนั้น ที่ไม่สามารถ คืนเงินได้ (ตัวอย่างเช่นค่าตัวเครื่องบิน, ค่าวีซ่า, ค่ามัดจำห้องพัก เป็นต้น)

▶ ยกเลิกหลังจากจ่ายเงินเต็มจำนวน บริษัทขอสงวนสิทธิ์ในการคืนเงินทั้งหมดในทุกกรณี

กรณีเจ็บป่วย จนไม่สามารถเดินทางได้ ซึ่งต้องมีใบรับรองแพทย์จากโรงพยาบาลรับรอง บริษัทจะทำเรื่องยื่นเอกสารไปยังสายการบิน โรงแรม และในทุกๆการให้บริการ เพื่อให้พิจารณาอีกครั้ง ทั้งนี้ อาจจะต้องใช้ระยะเวลาในการดำเนินการ ซึ่งไม่สามารถแจ้งได้ว่าสามารถคืนเงินได้ทั้งหมดหรือบางส่วน หรือไม่ได้เลย เพราะขึ้นอยู่กับพิจารณาและตัดสินใจของสายการบิน โรงแรม และในทุกๆบริการอื่นๆเป็นสำคัญ

ข้อแนะนำและแจ้งเพื่อทราบ

▶ สำหรับห้องพักแบบ 3 เตียง (TRP) มีบริการเฉพาะบางโรงแรมเท่านั้น กรณีเดินทางเป็นผู้ใหญ่ 3 ท่าน แนะนำให้ท่านเปิดห้องพัก เป็น 1TWN +1SGL จะสะดวกกับท่านมากกว่า

▶ กรณีเดินทางเป็นตัวกรู๊ป **หากออกตัวแล้วไม่สามารถขอคืนเงินได้และไม่สามารถเปลี่ยนวันเดินทางได้**

▶ กระเป๋าเดินทางสำหรับโหลดใต้ท้องเครื่อง สายการบิน ให้ท่านละ **1 ใบ** น้ำหนักไม่เกิน **23 ก.ก.ต่อใบ** / กระเป๋าถือขึ้นเครื่อง (Hand carry) น้ำหนักต้องไม่เกิน **7 ก.ก.1ใบ**

อัตรานี้รวม

▶ ค่าตัวเครื่องระหว่างประเทศชั้นประหยัด ECONOMY CLASS ที่ระบุวันเดินทางไป-กลับ พร้อมกรู๊ป//รวมภาษีสนามบินและค่าธรรมเนียมเชื้อเพลิง

▶ ค่าภาษีสนามบินทุกแห่ง ค่าน้ำมันและการประกันภัยทางอากาศ

▶ ค่าโรงแรมห้องพัก 2 ท่าน /1 ห้อง ที่ระบุในรายการ/ระดับเดียวกัน

▶ ค่าอาหารและค่าบัตรผ่านประตูเข้าชมสถานที่ต่างๆตามที่ระบุไว้ในรายการ

▶ แจกน้ำดื่มวันละ 1 ขวด

▶ ค่ามัคคุเทศก์อำนวยความสะดวกตลอดการเดินทาง

▶ ค่าประกันอุบัติเหตุในการเดินทางวงเงิน **1,000,000** บาท ค่ารักษาพยาบาล **500,000** บาท
วงเงินคุ้มครองอาหารเป็นพิษ (โดยแพทย์จะต้องระบุใบรับรองแพทย์ว่า "อาหารเป็นพิษเท่านั้น" เงื่อนไขตามกรมธรรม์)

▶ ค่าประกันอุบัติเหตุสำหรับเด็กที่มีอายุต่ำกว่า 6 เดือน และ ผู้ใหญ่อายุมากกว่า 75 ปี ทางบริษัทประกันฯ จะชดใช้ค่าสินไหมทดแทนเพียงครึ่งหนึ่งของสัญญาฯ)

อัตรานี้ไม่รวม

▶ ค่าภาษีมูลค่าเพิ่ม 7% ภาษีหัก ณ ที่จ่าย 3% กรณีต้องการใบเสร็จ

▶ ค่าใช้จ่ายส่วนตัวอื่นๆ ที่ไม่ได้ระบุไว้ในรายการ

▶ ค่าอาหารและเครื่องดื่มสิ่งพิเศษ นอกเหนือรายการ

▶ ค่าพนักงานขนกระเป๋า ณ โรงแรม ซึ่งท่านจะต้องดูแลกระเป๋าและทรัพย์สินด้วยตัวท่านเอง

▶ ค่าทิปไกด์ท้องถิ่น 3 เหรียญ USD /ท่าน X 4 วัน = 12 USD

▶ ค่าทิปคนขับรถท้องถิ่น 2 เหรียญ USD/ท่าน X 4 วัน= 8 USD

▶ ค่าทิปหัวหน้าทัวร์ไทย 3 เหรียญ USD/ท่าน X 5 วัน = 15 USD

รวมทิป 35 USD /ท่าน/ทริป

ข้อมูลเพิ่มเติมเรื่องตัวเครื่องบินและที่นั่งบนเครื่องบิน

- ▶ ทางบริษัทได้สำรองที่นั่งพร้อมชำระเงินมัดจำค่าตัวเครื่องบินแล้ว หากท่านยกเลิกตั๋ว ไม่ว่าจะด้วยสาเหตุใด ทางบริษัทขอสงวนสิทธิ์การเรียกเก็บค่ามัดจำตัวเครื่องบิน **ตามที่เกิดขึ้นจริง ณ สายการบินนั้นๆ**
- ▶ หากตัวเครื่องบินมีการออกแล้ว แต่ท่านไม่สารรถออกเดินทางได้ ทางบริษัทขอสงวนสิทธิ์เรียกเก็บค่าใช้จ่ายตามที่เกิดขึ้นจริง และรอ Refund จากทางสายการบิน ใช้เวลาประมาณ 3 - 6 เดือนเป็นอย่างน้อย
- ▶ **ที่นั่ง Long Leg** โดยปกติอยู่บริเวณทางออกประตูฉุกเฉิน และผู้ที่จะนั่งต้องมีคุณสมบัติตรงตามที่สายการบินกำหนด เช่น ต้องเป็นผู้ที่มีร่างกายแข็งแรง และช่วยเหลือผู้อื่นได้อย่างรวดเร็วในกรณีที่เครื่องบินมีปัญหา เช่น สามารถเปิดประตูฉุกเฉินได้ (น้ำหนักประมาณ 20 กิโลกรัม) ไม่ใช่ผู้ที่มีปัญหาทางด้านสุขภาพและร่างกาย และอำนาจในการให้ที่นั่ง Long leg ขึ้นอยู่กับทางเจ้าหน้าที่เช็คอินสายการบิน ตอนเวลาที่เช็คอินเท่านั้น

หมายเหตุ

- ▶ บริษัทขอสงวนสิทธิ์ยกเลิกการเดินทางก่อนล่วงหน้าในกรณีที่ผู้เดินทางไม่ถึง 25 ท่าน และทางบริษัทยินดีคืนเงินโดยหักเฉพาะค่าใช้จ่ายที่เกิดขึ้นตามจริง
- ▶ ในกรณีที่ผู้โดยสารอยู่ต่างจังหวัดหากมีการออกบัตรโดยสารรถทัวร์ , รถไฟ หรือตัวเครื่องบินภายในประเทศกรุณาแจ้งให้เจ้าหน้าที่ของบริษัทฯทราบทุกครั้งก่อนทำการออกตั๋วทุกประเภทมิฉะนั้นทางบริษัทฯจะไม่รับผิดชอบความเสียหายที่เกิดขึ้นในกรณีที่ทัวร์มีการยกเลิกการเดินทางหรือเปลี่ยนแปลงเที่ยวบิน
- ▶ รายการอาจจะมีการเปลี่ยนแปลงตามความเหมาะสม เนื่องจากความล่าช้าของสายการบินโรงแรมที่พักในต่างประเทศหรือเหตุการณ์ทางการเมืองและภัยธรรมชาติ ฯลฯ โดยบริษัทฯจะคำนึงถึงความสะดวกของผู้เดินทางเป็นสำคัญ
- ▶ โปรแกรมอาจเปลี่ยนแปลงสถานที่ได้ตามความเหมาะสม จากสภาพอากาศหรือเหตุฉุกเฉินต่างๆ ขึ้นอยู่ ณ หน่วยงาน
- ▶ บริษัทฯจะไม่รับผิดชอบต่อกรณีที่กองตรวจคนเข้าเมืองห้ามผู้เดินทาง เนื่องจากมีสิ่งผิดกฎหมายหรือสิ่งของห้ามนำเข้าประเทศ เอกสารเดินทางไม่ถูกต้อง หรือความประพฤติส่อไปในทางเสื่อมเสีย หรือด้วยเหตุผลใดๆก็ตามที่กองตรวจคนเข้าเมืองพิจารณาแล้ว ทางบริษัทฯไม่อาจคืนเงินให้ท่านได้ ไม่ว่าจะจำนวนทั้งหมดหรือบางส่วน
- ▶ บริษัทฯ จะไม่รับผิดชอบต่อกรณีที่สถานทูตออกวีซ่า อันสืบเนื่องมาจากตัวผู้โดยสารเอง
- ▶ บริษัทฯ จะไม่รับผิดชอบต่อกรณีที่กองตรวจคนเข้าเมืองของประเทศไทยงดออกเอกสารเข้าเมืองให้กับชาวต่างชาติหรือคนต่างด้าวที่พำนักอยู่ในประเทศไทย
- ▶ ในกรณีระหว่างการเดินทางผู้โดยสารต้องรับผิดชอบต่อตนเอง ในกรณี เปลี่ยนเครื่องและทรัพย์สินของตนเอง
- ▶ เนื่องจากรายการทัวร์นี้เป็นแบบเหมาจ่ายเบ็ดเสร็จ หากท่านสละสิทธิ์ การใช้บริการใดๆ หรือถูกปฏิเสธการเข้าประเทศ ไม่ว่าจะกรณีใดๆทางบริษัทขอสงวนสิทธิ์ไม่คืนเงินในทุกกรณี
- ▶ ภาพที่ใช้ในการประกอบการทำโปรแกรมใช้เพื่อความเข้าใจในมุมมองสถานที่ท่องเที่ยว ภาพใช้เพื่อการโฆษณาเท่านั้น

หนังสือเดินทางต้องมีอายุเหลือใช้งานไม่น้อยกว่า 6 เดือน นับจากวันเดินทาง และมีหน้าที่เหลือไว้ประทับตราไม่น้อยกว่า 2 หน้า

**** กรณี ถือหนังสือเดินทางต่างชาติ โปรดสอบถามข้อมูลเพิ่มเติม ****